Truyện cổ tích

Trí Khôn Của Ta Đây

Tranh Hàng Trống



Tranh minh hoạ được thực hiện bởi

truyentranhcotich.io.vn

Nghe truyện có lời đọc, xem tranh động và chơi đố vui miễn phí tại
truyentranhcotich.io.vn



Trâu cày, hổ rình

Ngày xưa, có một anh nông dân cày ruộng với con trâu của mình.

Trâu to khoẻ là thế, vậy mà anh chỉ quát một tiếng là trâu đi, quất nhẹ một roi là trâu rẽ.

Nấp trong bụi rậm cạnh gốc đa, một con hổ rình xem, lấy làm lạ lắm.

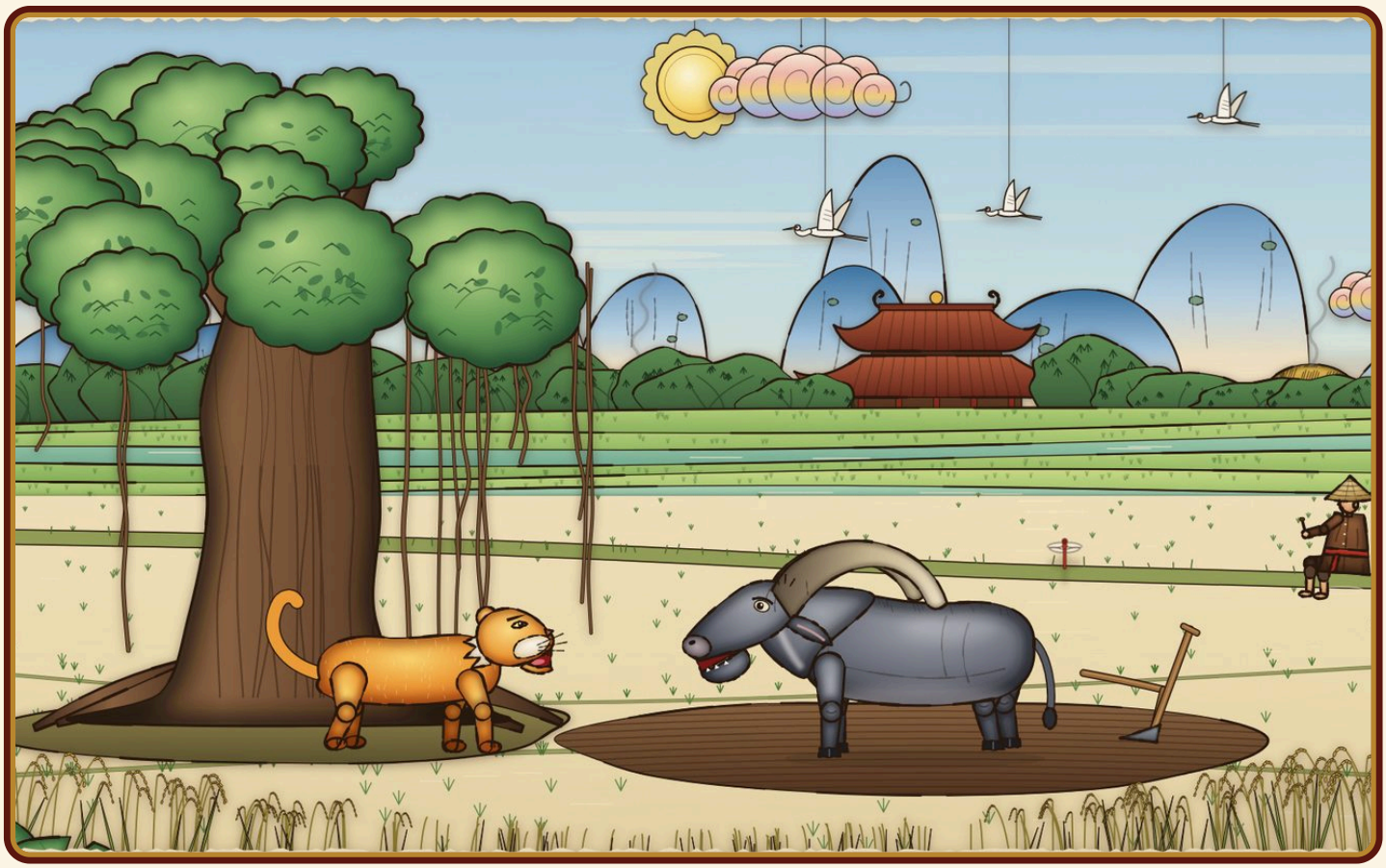

Hổ hỏi trâu

Đợi lúc anh nông dân nghỉ tay, hổ lân la đến gần hỏi trâu:

“Này trâu, mày to lớn như thế, sao lại chịu để con người bé nhỏ kia sai khiến?”

Trâu thong thả đáp:

“Người tuy nhỏ, nhưng người có trí khôn.”



Trí khôn để ở nhà

Hổ tò mò quá, liền tìm đến anh nông dân, hỏi:

“Trí khôn của anh là cái gì? Cho ta xem một chút được không?”

Anh nông dân gãi đầu, đáp:

“Trí khôn tôi để ở nhà. Tôi về lấy thì sợ ông ăn thịt mất con trâu.”



Trói hổ vào gốc đa

Rồi anh nói thêm:

“Ông chịu để tôi trói vào gốc cây thì tôi mới yên tâm về lấy.”

Hổ muốn xem trí khôn quá, bèn bằng lòng.

Anh nông dân trói hổ thật chặt vào gốc đa, rồi ôm rơm chất quanh chân hổ.



Trí khôn của ta đây!

Rồi anh châm lửa. Lửa bén rơm, bùng lên dữ dội.

Anh nông dân nói to:

“Trí khôn của ta đây!”

Hổ gầm lên, vùng vẫy mãi mà không sao thoát được.



Vằn hổ, răng trâu

Mãi đến khi dây cháy đứt, hổ mới vùng chạy thẳng vào rừng, trên mình hằn những vằn đen cháy xém.

Trâu thấy vậy cười ngặt nghẽo, húc cả hàm vào đá, gãy hết răng hàm trên.

Từ đó đến nay, hổ mang vằn đen trên mình, còn trâu thì không có răng hàm trên.

Ý nghĩa truyện

Trí khôn của con người mạnh hơn sức vóc. Truyện còn giải thích vui vì sao hổ có vằn đen và trâu không có răng hàm trên.

Đố vui

1. Ai nấp trong bụi rậm rình xem anh nông dân cày ruộng?
   A. Con cáo B. Con hổ C. Con gấu
2. Trâu nói con người nhỏ bé nhưng có cái gì?
   A. Trí khôn B. Sức khoẻ C. Cái roi
3. Anh nông dân nói trí khôn của mình để ở đâu?
   A. Trong túi áo B. Ngoài ruộng C. Ở nhà
4. Anh nông dân trói hổ vào đâu?
   A. Cây cột nhà B. Gốc cây đa C. Chuồng trâu
5. Vì sao trâu không có răng hàm trên?
   A. Trâu cười quá, húc hàm vào đá B. Trâu ăn cỏ cứng quá C. Hổ cắn gãy răng trâ

Hết

Nghe truyện có lời đọc, xem tranh động và chơi đố vui miễn phí tại
truyentranhcotich.io.vn

Đáp án: 1B · 2A · 3C · 4B · 5A