Truyền thuyết

Thánh Gióng

Tranh Hàng Trống



Tranh minh hoạ được thực hiện bởi

truyentranhcotich.io.vn

Nghe truyện có lời đọc, xem tranh động và chơi đố vui miễn phí tại
truyentranhcotich.io.vn



Vết chân lạ

Đời Hùng Vương thứ sáu, ở làng Gióng có hai vợ chồng ông lão chăm chỉ làm ăn, tiếng là phúc đức, mà mãi vẫn chưa có con.

Một hôm bà lão ra đồng, thấy một vết chân rất to, liền đặt bàn chân mình lên ướm thử.

Về nhà, bà thụ thai. Mười hai tháng sau, bà sinh ra một cậu bé mặt mũi rất khôi ngô.



Lên ba chẳng nói

Lạ thay, đứa trẻ lên ba mà vẫn không biết nói, chẳng biết cười, cũng chẳng biết đi.

Đặt đâu, bé nằm đấy. Hai vợ chồng ông lão buồn lắm.



Tiếng nói đầu tiên

Bấy giờ giặc Ân kéo đến xâm lược. Nhà vua sai sứ giả đi khắp nơi rao tìm người tài giỏi cứu nước.

Nghe tiếng rao, đứa bé bỗng dưng cất tiếng nói:

“Mẹ ra mời sứ giả vào đây cho con.”

Sứ giả vào, cậu bé bảo:

“Ông về tâu vua sắm cho ta một con ngựa sắt, một cái roi sắt và một tấm áo giáp sắt. Ta sẽ phá tan lũ giặc này.”



Vươn vai thành tráng sĩ

Từ hôm đó, Gióng lớn nhanh như thổi. Cơm ăn mấy cũng không no, áo vừa mặc xong đã chật.

Bà con làng xóm vui lòng góp gạo, góp cà nuôi chú bé.

Khi sứ giả mang ngựa sắt, roi sắt, áo giáp sắt đến, Gióng vươn vai một cái, bỗng biến thành một tráng sĩ mình cao hơn trượng, oai phong lẫm liệt.



Nhổ tre đánh giặc

Tráng sĩ mặc áo giáp, cầm roi, nhảy lên mình ngựa. Ngựa hí vang, phun lửa, lao thẳng đến nơi có giặc.

Roi sắt gãy, Gióng nhổ luôn những cụm tre bên đường quật vào giặc. Giặc tan tác, chạy trốn không kịp.

Tre bị lửa ngựa táp mà hoá vàng óng. Vết chân ngựa để lại thành những ao hồ nối tiếp nhau.

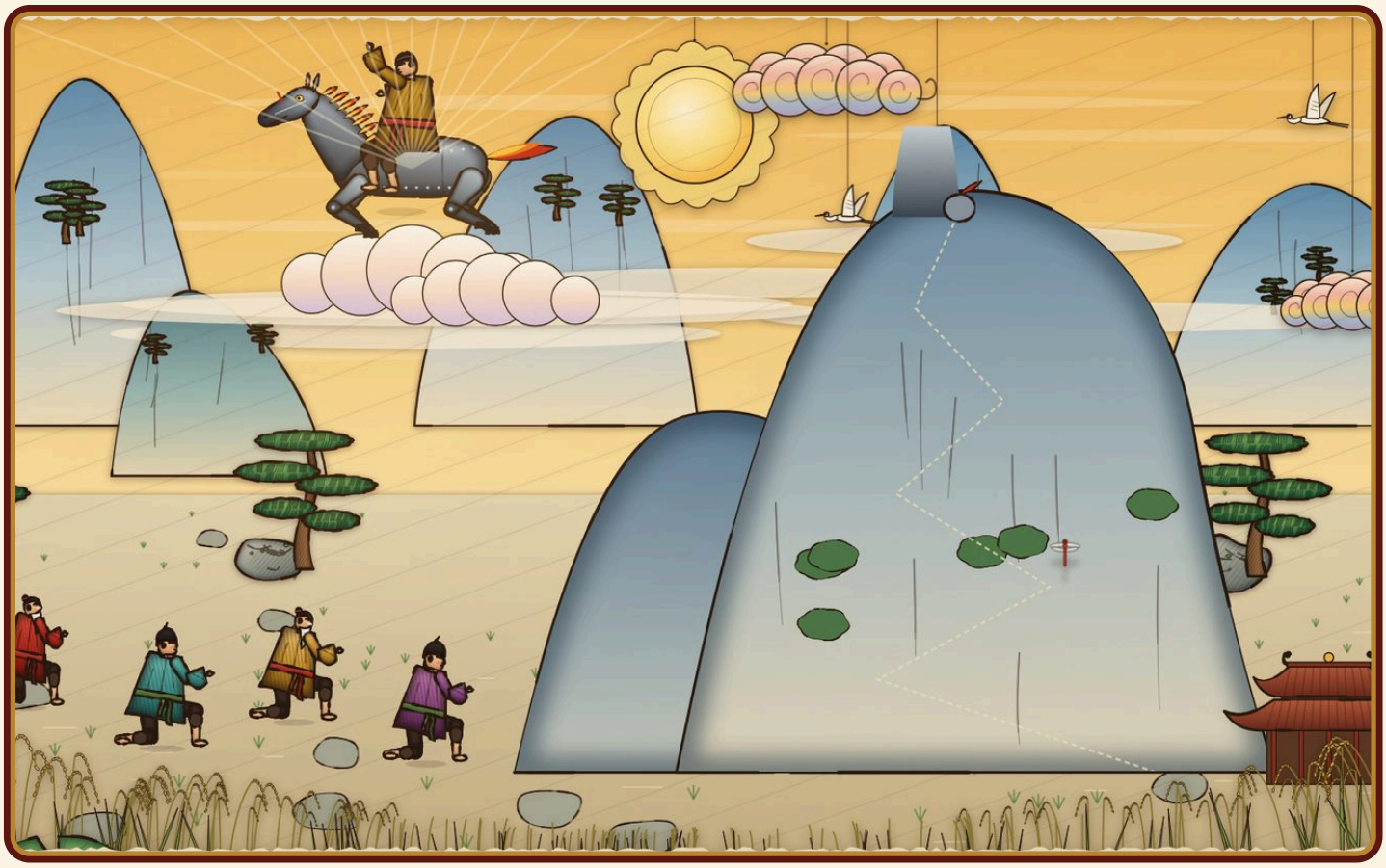

Bay về trời

Đánh tan giặc, Gióng một mình một ngựa lên đỉnh núi Sóc Sơn, cởi áo giáp sắt để lại, rồi cả người lẫn ngựa từ từ bay lên trời.

Vua nhớ công ơn, phong là Phù Đổng Thiên Vương, lập đền thờ ngay tại quê nhà. Đến nay, mỗi năm tháng tư, làng Gióng vẫn mở hội.

Ý nghĩa truyện

Ca ngợi lòng yêu nước và sức mạnh của cả cộng đồng khi đất nước gặp nguy. Hội Gióng ở đền Phù Đổng và đền Sóc đã được UNESCO ghi danh là di sản văn hoá phi vật thể.

Đố vui

1. Lên ba tuổi, cậu bé làng Gióng như thế nào?
   A. Nói rất giỏi B. Không biết nói, không biết cười, không biết đi C. Chạy nhảy suố
2. Câu nói đầu tiên của Gióng là gì?
   A. Mẹ ra mời sứ giả vào đây cho con B. Mẹ ơi, con đói C. Con muốn đi chơi
3. Gióng xin vua sắm ngựa, roi và áo giáp bằng gì?
   A. Bằng vàng B. Bằng gỗ C. Bằng sắt
4. Khi roi sắt gãy, Gióng lấy gì đánh giặc?
   A. Cầm đá ném B. Nhổ cụm tre bên đường C. Dùng gươm
5. Đánh tan giặc xong, Gióng đi đâu?
   A. Cả người lẫn ngựa bay lên trời B. Về nhà ở với mẹ C. Vào cung làm vua

Hết

Nghe truyện có lời đọc, xem tranh động và chơi đố vui miễn phí tại
truyentranhcotich.io.vn

Đáp án: 1B · 2A · 3C · 4B · 5A