Thần thoại

Thần Trụ Trời

Tranh khắc gỗ Đông Hồ



Tranh minh hoạ được thực hiện bởi

truyentranhcotich.io.vn

Nghe truyện có lời đọc, xem tranh động và chơi đố vui miễn phí tại
truyentranhcotich.io.vn

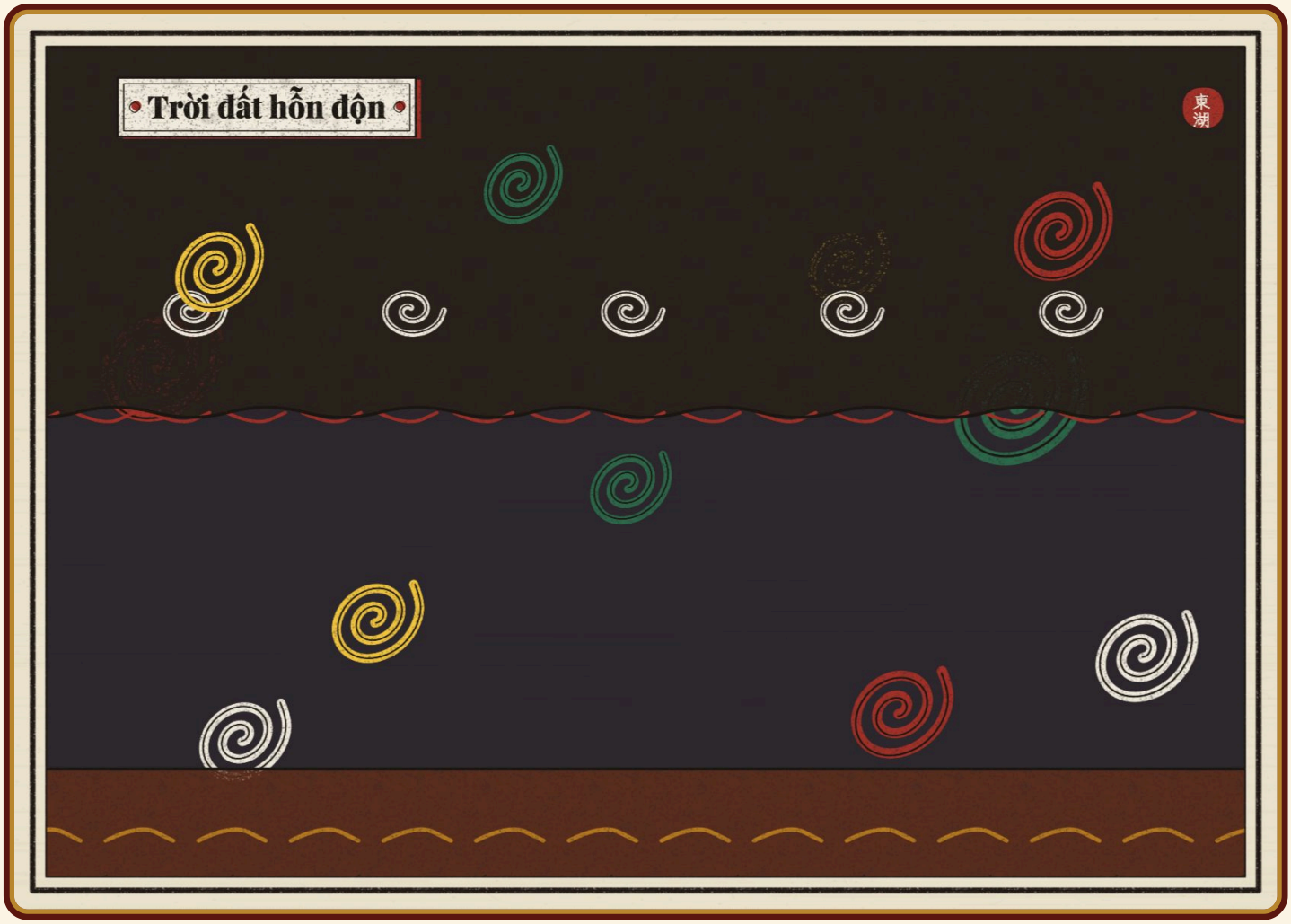

Trời đất hỗn độn

Thần thoại Thần Trụ Trời.

Thuở ấy, chưa có muôn vật và loài người. Trời đất chỉ là một đám hỗn độn, tối tăm và lạnh lẽo.

Trong đám mờ mịt ấy có một vị thần to lớn vô cùng. Thần bước một bước, dài như từ đỉnh núi này sang đỉnh núi kia ngày nay.



Đội trời, đắp cột

Một hôm, thần bỗng đứng dậy, dùng đầu đội trời lên cao.

Rồi thần đào đất, đập đá, đắp thành một cái cột vừa to vừa cao để chống trời.

Thần cứ một mình cặm cụi đắp. Cột đá càng cao chót vót, trời càng bị đẩy lên mãi, như một tấm màn lớn được nâng dần lên.

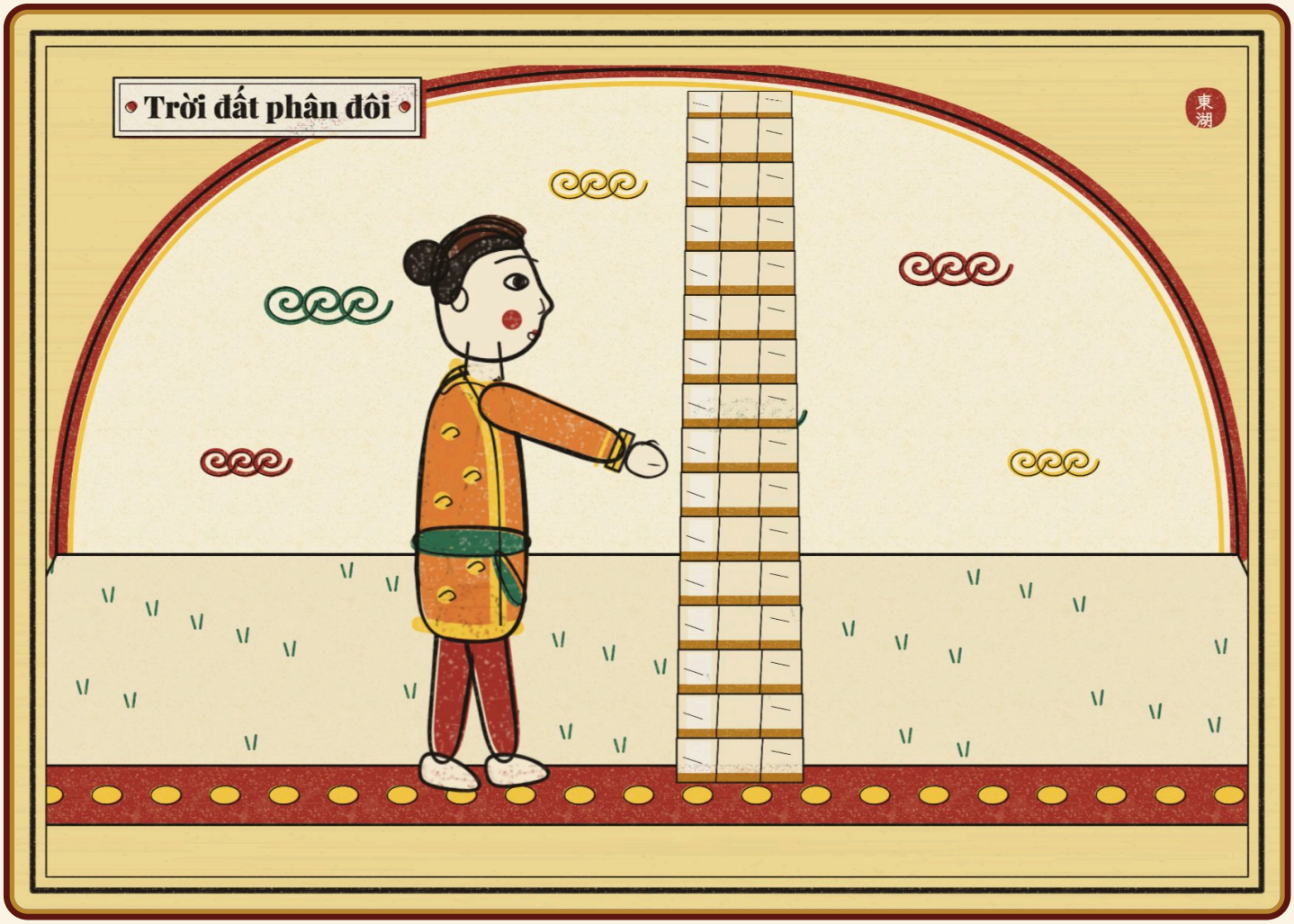

Trời đất phân đôi

Truyện được trình bày bởi truyentranhcotich.io.vn.

Từ đó, trời và đất tách ra làm hai.

Đất phẳng như cái mâm vuông. Trời ở trên cao, tròn như cái bát úp.

Chỗ trời và đất gặp nhau, người ta gọi là chân trời.



Phá cột đá

Khi trời đã cao vừa ý và khô cứng rồi, thần phá cột đá đi, ném tung đất đá ra khắp mọi nơi.

Mỗi hòn đá văng ra thành một ngọn núi hay một hòn đảo. Đất tung toé khắp nơi thành gò đồi, thành cao nguyên.

Chỗ thần đào đất đá để đắp cột, ngày nay là biển cả mênh mông.

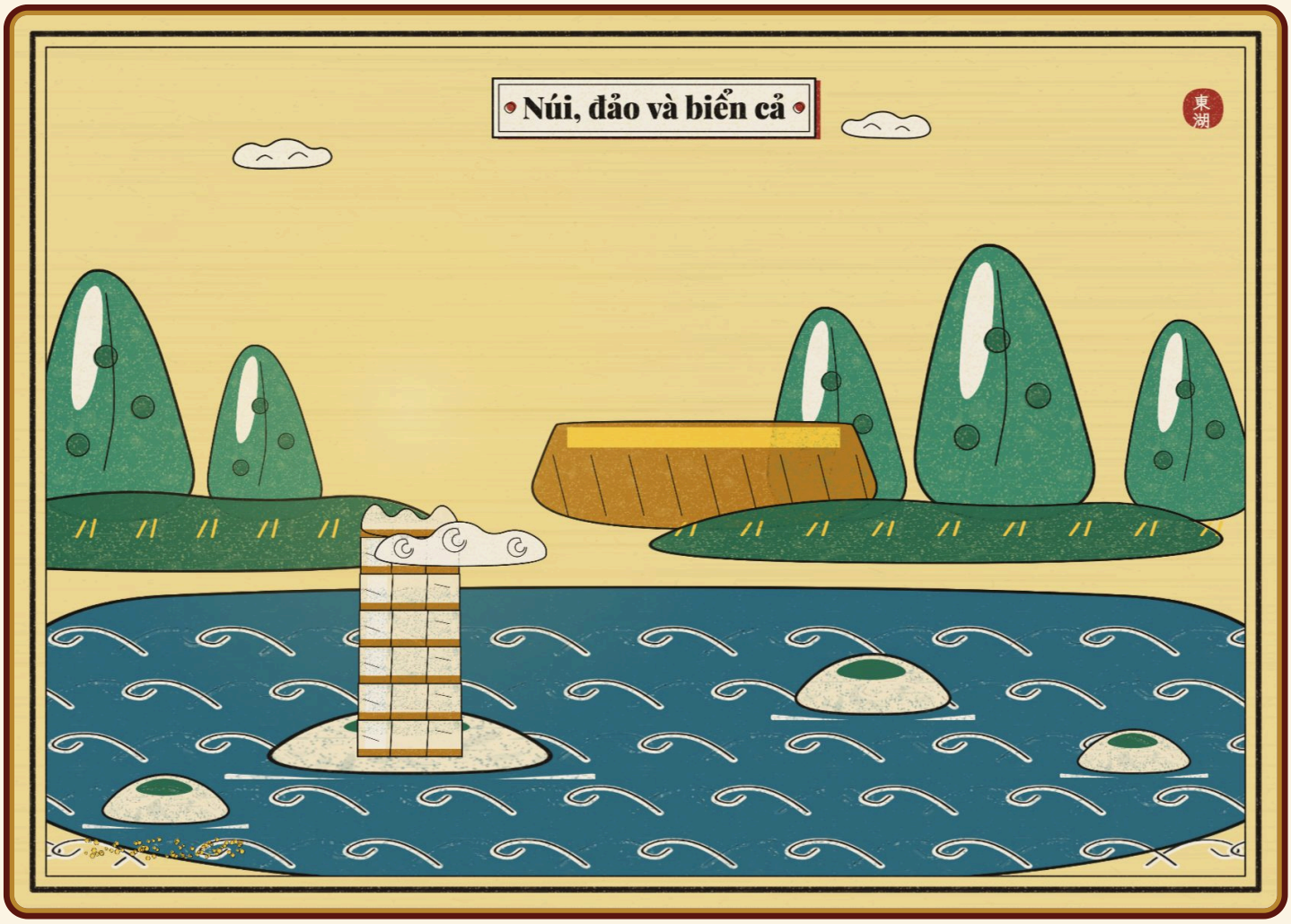

Núi, đảo và biển cả

Vì thế mà ngày nay, mặt đất chỗ cao, chỗ thấp, không được bằng phẳng.

Cột chống trời ngày ấy nay không còn nữa. Người ta vẫn bảo núi Thạch Môn là dấu tích của cây cột, gọi là Cột chống trời.

Sau thần Trụ Trời, còn nhiều vị thần khác tiếp tục dựng nên thế gian. Dân gian có câu hát:

"Nhất ông đếm cát, nhì ông tát bể, ba ông kể sao, bốn ông đào sông, năm ông trồng cây, sáu ông xây rú, bảy ông trụ trời."

Ý nghĩa truyện

Người xưa dùng trí tưởng tượng để giải thích vì sao có trời, đất, núi non, biển cả, và ca ngợi sức lao động bền bỉ, phi thường của con người.

Đố vui

1. Thuở chưa có muôn vật và loài người, trời đất như thế nào?
   A. Sáng rực và ấm áp B. Là một đám hỗn độn, tối tăm và lạnh lẽo C. Đầy cây xan
2. Thần Trụ Trời dùng gì để đội trời lên cao?
   A. Dùng đầu B. Dùng một chiếc thuyền C. Dùng đôi cánh
3. Thần đắp cột chống trời bằng gì?
   A. Bằng gỗ và tre B. Bằng mây trắng C. Bằng đất và đá
4. Sau khi tách ra, đất và trời giống những vật gì?
   A. Đất như quả bóng, trời như cái nón B. Đất như cái mâm vuông, trời như cái bát
5. Chỗ thần đào đất đá để đắp cột về sau trở thành gì?
   A. Biển cả B. Núi cao C. Cánh đồng lúa

Hết

Nghe truyện có lời đọc, xem tranh động và chơi đố vui miễn phí tại **truyentranhcotich.io.vn**

Đáp án: 1B · 2A · 3C · 4B · 5A