Truyện cổ tích

Thạch Sanh (Phần 2)

Tranh Hàng Trống



Tranh minh hoạ được thực hiện bởi

truyentranhcotich.io.vn

Nghe truyện có lời đọc, xem tranh động và chơi đố vui miễn phí tại
truyentranhcotich.io.vn



Thái tử trong cũi sắt

Bị lấp dưới hang sâu, Thạch Sanh không hề nản lòng, lần mò đi tìm lối ra.

Chàng bắt gặp một chàng trai bị nhốt trong cũi sắt. Đó là thái tử con vua Thuỷ Tề, bị đại bàng bắt về giam ở đây.

Thạch Sanh dùng cung tên vàng phá tung cũi sắt, cứu thái tử ra.



Thuỷ cung

Thái tử mời Thạch Sanh xuống chơi thuỷ cung. Vua Thuỷ Tề mừng rỡ, muốn đền ơn chàng thật nhiều vàng bạc châu báu.

Thạch Sanh không nhận, chỉ xin một cây đàn. Vua Thuỷ Tề tặng chàng cây đàn thần. Rồi chàng từ biệt thuỷ cung, trở về túp lều dưới gốc đa.



Bị vu oan

Hồn chằn tinh và đại bàng vẫn còn thù Thạch Sanh. Chúng lấy trộm vàng bạc trong kho của nhà vua, đem giấu ở gốc đa nơi chàng ở.

Quân lính tìm thấy của cải, liền bắt Thạch Sanh giải đi, giam vào ngục tối.



Tiếng đàn trong ngục

Từ ngày được cứu về, công chúa bỗng bị câm, chẳng nói chẳng cười.

Trong ngục tối, Thạch Sanh buồn bã lấy đàn ra gảy. Tiếng đàn vang lên:

“Đàn kêu tích tịch tình tang, ai mang công chúa dưới hang trở về?”

Nghe tiếng đàn, công chúa bỗng cười nói, xin vua cha cho gọi người gảy đàn vào cung.



Sự thật sáng tỏ

Thạch Sanh được đưa vào cung, kể lại hết mọi chuyện từ đầu. Công chúa cũng nhận ra chàng là người đã cứu mình.

Nhà vua tức giận, sai bắt mẹ con Lý Thông giao cho Thạch Sanh xử tội. Nhưng Thạch Sanh không giết, mà tha cho mẹ con hắn về quê làm ăn.



Sét đánh kẻ ác

Nhưng trên đường về quê, trời bỗng nổi cơn giông. Mẹ con Lý Thông bị sét đánh, hoá thành con bọ hung.

Kẻ gian ác, bội bạc cuối cùng cũng không tránh khỏi sự trừng phạt.



Đám cưới

Nhà vua gả công chúa cho Thạch Sanh. Đám cưới được tổ chức linh đình, cả kinh thành tưng bừng vui mừng.

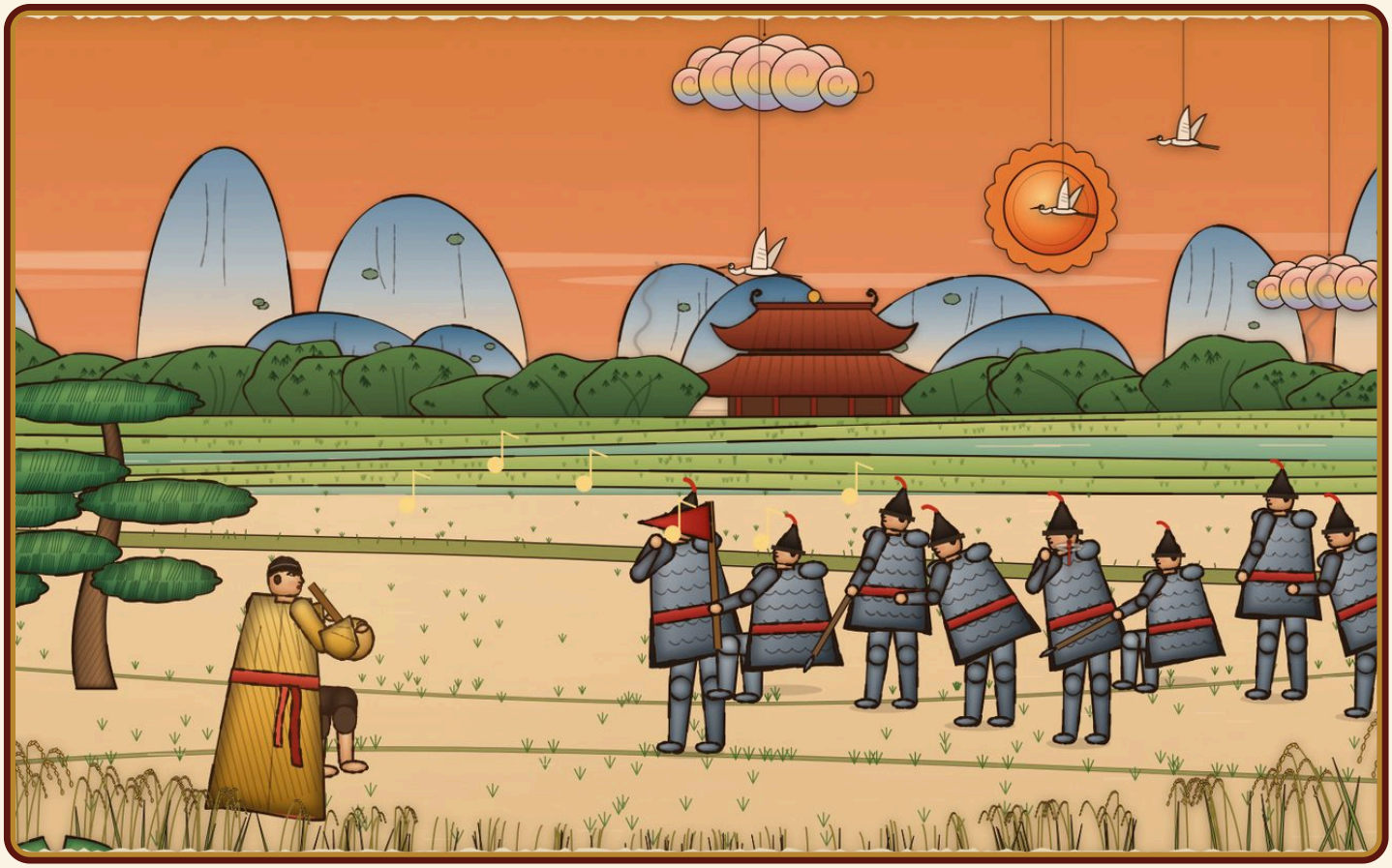

Quân mười tám nước

Hoàng tử mười tám nước chư hầu từng hỏi cưới công chúa mà bị từ chối, tức giận hợp binh kéo sang đánh.

Thạch Sanh xin nhà vua đừng động binh. Chàng lấy đàn ra gảy. Tiếng đàn làm quân sĩ nhớ quê nhà, bủn rủn tay chân, không còn muốn đánh nhau nữa.



Niêu cơm thần

Quân giặc cởi giáp xin hàng. Thạch Sanh sai dọn một niêu cơm nhỏ xíu mời cả đoàn quân ăn.

Quân sĩ mười tám nước cười chê niêu cơm ít quá. Nhưng lạ thay, niêu cơm ăn hết lại đầy, cả đoàn quân ăn mãi không hết. Ai nấy cúi đầu lạy tạ rồi rút về nước.

Về sau, nhà vua nhường ngôi cho Thạch Sanh. Chàng trị vì đất nước, được muôn dân yêu mến.

Ý nghĩa truyện

Ở hiền gặp lành, ác giả ác báo; lòng nhân hậu và yêu hoà bình chiến thắng mọi kẻ thù.

Đố vui

1. Dưới hang, Thạch Sanh cứu ai ra khỏi cũi sắt?
   A. Công chúa B. Thái tử con vua Thuỷ Tề C. Lý Thông
2. Vua Thuỷ Tề tặng Thạch Sanh vật gì?
   A. Cây đàn thần B. Bộ cung vàng C. Hòm vàng bạc
3. Nghe tiếng đàn trong ngục, công chúa thế nào?
   A. Bật khóc B. Bỏ đi C. Bỗng cười nói trở lại
4. Thạch Sanh xử mẹ con Lý Thông ra sao?
   A. Bắt vào ngục B. Tha cho về quê làm ăn C. Đuổi ra đảo
5. Niêu cơm của Thạch Sanh có gì lạ?
   A. Ăn hết lại đầy B. Cơm có màu vàng C. Tự bay lên trời

Hết

Nghe truyện có lời đọc, xem tranh động và chơi đố vui miễn phí tại **truyentranhcotich.io.vn**

Đáp án: 1B · 2A · 3C · 4B · 5A