Truyện cổ tích

Tấm Cám

Tranh Hàng Trống



Tranh minh hoạ được thực hiện bởi

truyentranhcotich.io.vn

Nghe truyện có lời đọc, xem tranh động và chơi đố vui miễn phí tại
truyentranhcotich.io.vn



Tấm mồ côi

Ngày xửa ngày xưa, có hai chị em cùng cha khác mẹ là Tấm và Cám.

Mẹ Tấm mất sớm, ít lâu sau cha Tấm cũng qua đời. Tấm ở với dì ghẻ là mẹ Cám.

Dì ghẻ ác nghiệt, bắt Tấm làm lụng quần quật suốt ngày, còn Cám thì được nuông chiều, chẳng phải làm gì.



Giỏ tép

Một hôm, dì ghẻ đưa cho hai chị em mỗi người một cái giỏ, sai ra đồng bắt tép. Ai bắt được đầy giỏ sẽ được thưởng một cái yếm đỏ.

Tấm chăm chỉ, chẳng mấy chốc đã được đầy giỏ. Cám mải chơi, giỏ vẫn trống trơn. Cám bèn nghĩ kế:

“Chị Tấm ơi, chị Tấm! Đầu chị lấm, chị hụp cho sâu, kẻo về mẹ mắng.”

Tấm tin lời, lội ra xa gội đầu. Cám liền trút hết tép của chị sang giỏ mình, chạy về nhà trước.



Bụt hiện lên

Tấm lên bờ, thấy giỏ trống không, bèn ôm mặt khóc. Bụt hiện lên, hỏi:

“Con làm sao lại khóc?”

Tấm kể lại mọi chuyện. Bụt bảo Tấm nhìn vào giỏ, thấy còn sót lại một con cá bống.

Bụt dặn:

“Con hãy đem cá bống về thả xuống giếng mà nuôi. Mỗi bữa ăn, nhớ để dành cơm cho bống.”



Bống bống bang bang

Từ đó, bữa nào Tấm cũng dành một bát cơm, mang ra giếng gọi:

“Bống bống bang bang, lên ăn cơm vàng cơm bạc nhà ta, chớ ăn cơm hẩm cháo hoa nhà người.”

Bống ngoi lên ăn, ngày một lớn. Mẹ con Cám thấy lạ, lén rình, biết hết mọi chuyện.



Xương cá bống

Dì ghẻ lừa Tấm đi chăn trâu ở đồng xa, rồi ở nhà bắt bống làm thịt.

Tối về, Tấm ra giếng gọi mãi mà chẳng thấy bống đâu, lại oà lên khóc.

Bụt hiện lên, bảo Tấm tìm xương bống, bỏ vào bốn cái lọ, đem chôn dưới bốn chân giường. Tấm tìm mãi không thấy, bỗng một con gà nói:

“Cục ta cục tác! Cho ta nắm thóc, ta bới xương cho!”

Tấm cho gà nắm thóc. Gà bới ra xương bống, Tấm làm đúng như lời Bụt dặn.



Chim sẻ nhặt thóc

Ít lâu sau, nhà vua mở hội. Dì ghẻ trộn thóc với gạo, bắt Tấm nhặt riêng ra rồi mới được đi xem hội.

Tấm tủi thân khóc. Bụt lại hiện lên, sai một đàn chim sẻ bay xuống nhặt giúp.

Bụt bảo Tấm đào bốn cái lọ lên. Trong lọ có quần áo đẹp, đôi giày thêu và một con ngựa.

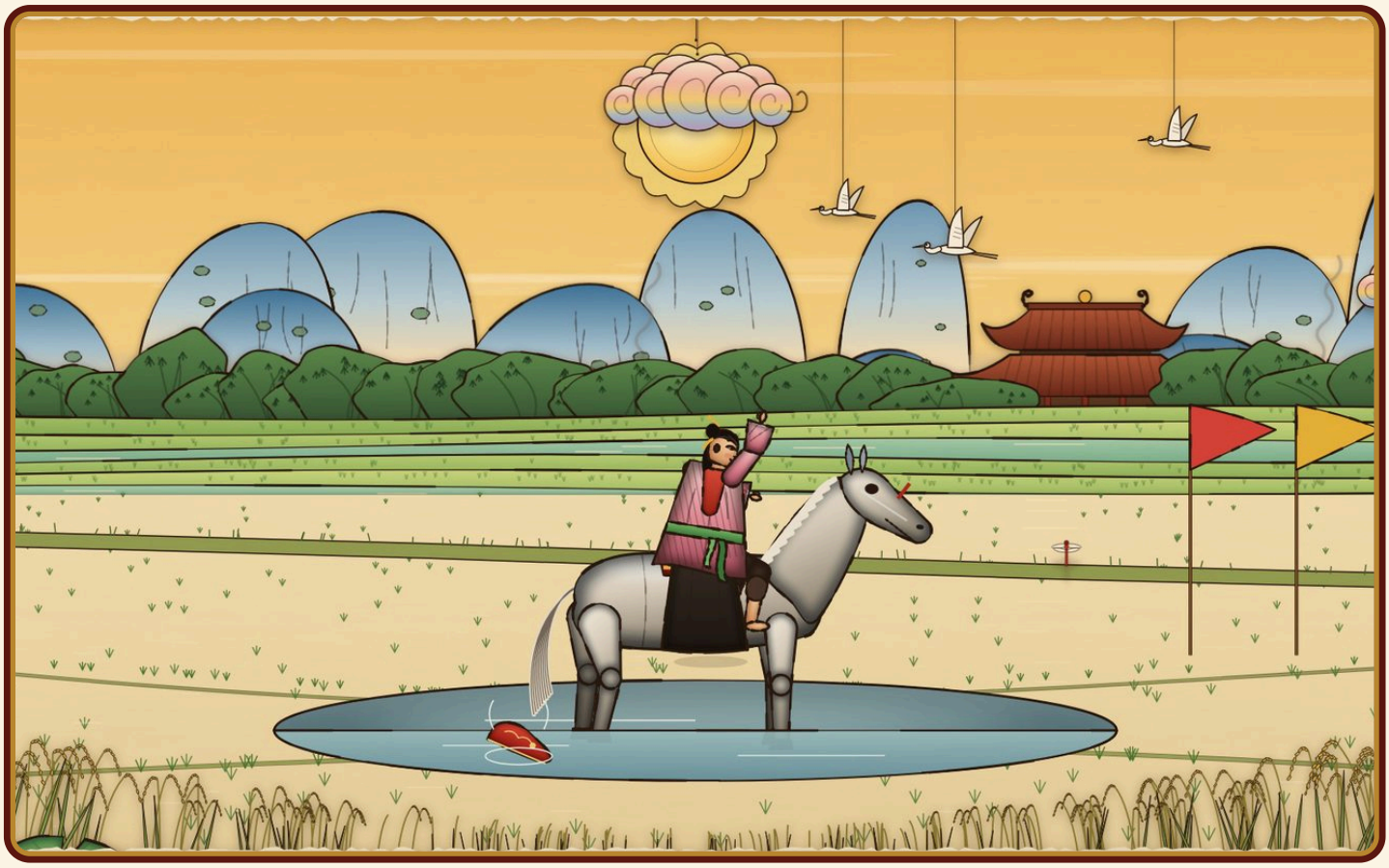

Đánh rơi chiếc giày

Tấm mặc quần áo đẹp, đi giày thêu, cưỡi ngựa đi xem hội.

Đến chỗ lội qua dòng nước, Tấm vô ý đánh rơi một chiếc giày.

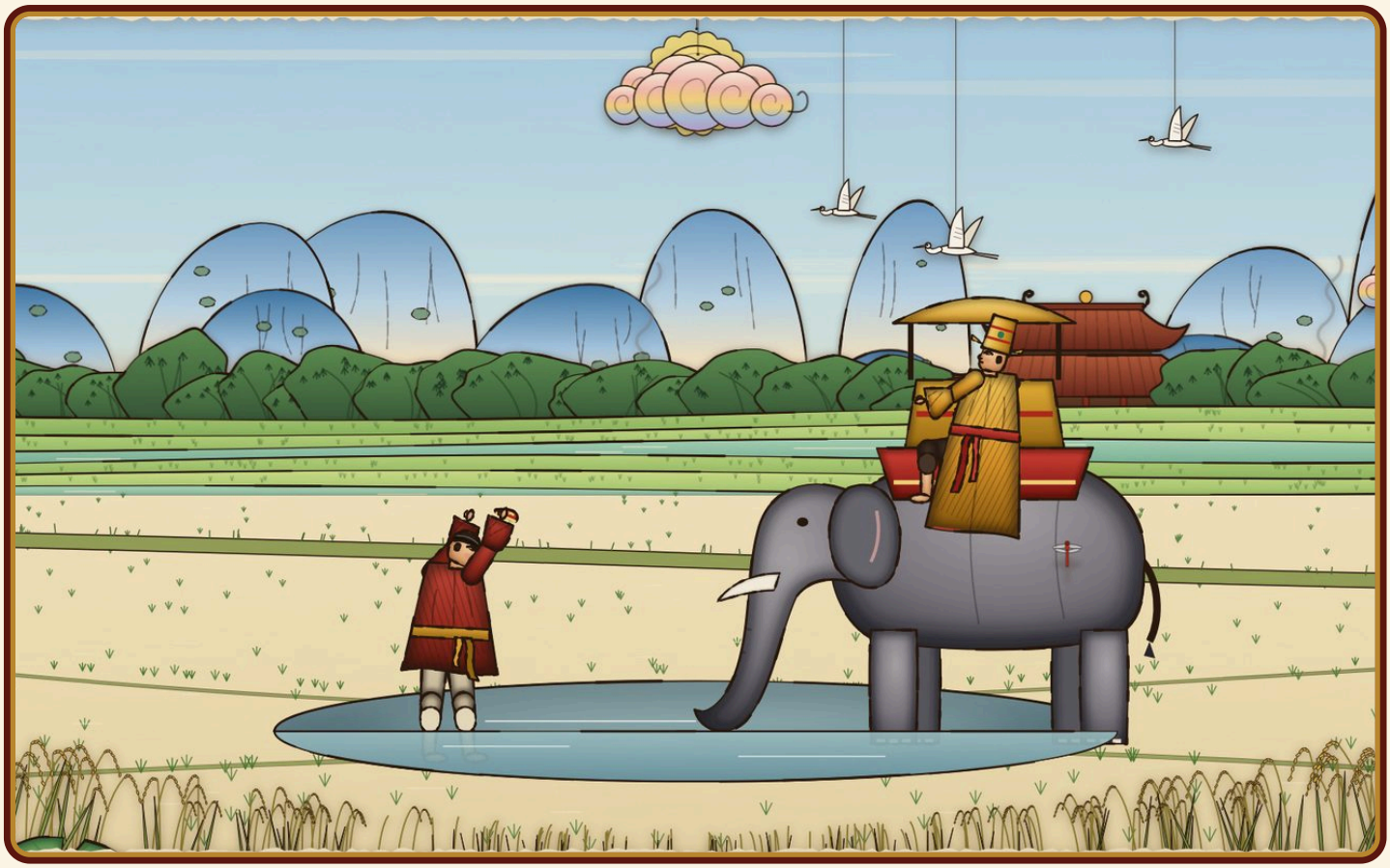

Voi dừng lại

Voi của nhà vua đi qua chỗ ấy, cứ đứng lại mà hét, không chịu đi.

Vua sai quân lính mò xuống nước, nhặt được một chiếc giày thêu rất xinh.



Thử giày

Vua truyền cho các cô gái trong vùng đến thử giày. Hễ ai đi vừa, vua sẽ lấy làm vợ.

Cám cũng đến thử, nhưng giày không vừa. Đến lượt Tấm, chiếc giày vừa như in.

Tấm lấy chiếc giày kia ra đi nốt, rồi được rước vào cung làm hoàng hậu.



Giỗ cha, trèo cau

Đến ngày giỗ cha, Tấm về nhà. Dì ghẻ bảo Tấm trèo lên cây cau hái cau cúng bố.

Tấm vừa lên gần tới ngọn, dì ghẻ ở dưới liền chặt gốc cau.

Cây cau đổ, Tấm ngã xuống ao, không còn nữa. Dì ghẻ đưa Cám vào cung thay chị.



Chim vàng anh

Tấm hoá thành chim vàng anh, bay về cung. Thấy Cám phơi áo cho vua, chim hót:

"Phơi áo chồng tao, phơi lao phơi sào, chớ phơi bờ rào, rách áo chồng tao."

Vua yêu quý chim vàng anh lắm. Cám tức giận, bắt chim đem đi, vứt lông ra vườn. Chỗ ấy mọc lên hai cây xoan đào.



Khung cửi, cây thị

Cám sai chặt cây xoan đào làm khung cửi. Ngồi dệt, Cám nghe khung cửi kêu:

“Cót ca cót két, lấy tranh chồng chị, chị khoét mắt ra.”

Cám sợ hãi, đem đốt khung cửi, đổ tro ra thật xa. Từ đống tro mọc lên một cây thị, chỉ có đúng một quả.



Thị ơi thị à

Một bà cụ hàng nước đi qua, thấy quả thị thơm, bèn ngửa bị ra, khẽ nói:

“Thị ơi thị à, rụng vào bị bà, bà để bà ngửi chứ bà không ăn.”

Quả thị rụng ngay vào bị. Bà cụ mang về, để trong nhà, ngày ngày ngắm nghía.



Cô gái trong quả thị

Từ đó, mỗi khi bà cụ đi vắng, từ quả thị lại bước ra một cô gái, dọn dẹp nhà cửa, nấu cơm canh tinh tươm.

Một hôm, bà giả vờ đi chợ rồi quay về rình. Thấy cô gái bước ra, bà vội xé vỏ thị. Từ đó, Tấm ở lại với bà như hai mẹ con.



Miếng trầu cánh phượng

Một hôm, vua đi qua quán nước của bà cụ, thấy miếng trầu têm cánh phượng, giống hệt trầu vợ mình têm ngày trước.

Vua hỏi:

“Trầu này ai têm?”

Bà cụ gọi Tấm ra. Vua nhận ra vợ, mừng rỡ đón Tấm về cung.

Còn mẹ con Cám độc ác, cuối cùng phải chịu quả báo. Người hiền lành như Tấm thì được sống hạnh phúc.

Ý nghĩa truyện

Ở hiền gặp lành, ác giả ác báo. Truyện ca ngợi lòng tốt và sức sống bền bỉ của người lương thiện trước cái ác.

Đố vui

1. Ai bắt được đầy giỏ tép sẽ được thưởng gì?
   A. Một đôi giày B. Một cái yếm đỏ C. Một con ngựa
2. Trong giỏ của Tấm còn sót lại con gì?
   A. Con cá bống B. Con tôm C. Con cua
3. Ai bay xuống nhặt thóc giúp Tấm?
   A. Đàn gà B. Đàn cò C. Đàn chim sẻ
4. Tấm đánh rơi vật gì khi đi xem hội?
   A. Chiếc khăn B. Một chiếc giày C. Cái nón
5. Nhờ gì mà vua nhận ra Tấm ở quán nước?
   A. Miếng trầu têm cánh phượng B. Tiếng chim hót C. Chiếc giày thêu

Hết

Nghe truyện có lời đọc, xem tranh động và chơi đố vui miễn phí tại **truyentranhcotich.io.vn**

Đáp án: 1B · 2A · 3C · 4B · 5A