Sự tích

Sự tích Ngũ Hành Sơn

Tranh Sáp màu



Tranh minh hoạ được thực hiện bởi

truyentranhcotich.io.vn

Nghe truyện có lời đọc, xem tranh động và chơi đố vui miễn phí tại
truyentranhcotich.io.vn



Quả trứng của rồng

Sự tích Ngũ Hành Sơn.

Ngày xưa, có một ông lão đi thuyền từ miền biển phía Bắc tới một bãi biển vắng. Ông dựng túp lều tranh, sống một mình bằng nghề chài lưới.

Một buổi sáng, sóng gió nổi lên dữ dội. Một con rồng khổng lồ trườn lên bờ, để lại một quả trứng lớn sáng lấp lánh, rồi quay về biển.



Thần Kim Quy

Bỗng có một con rùa vàng bò lên bãi cát. Rùa xưng là thần Kim Quy, chôn quả trứng xuống cát rồi nói:

“Đây là con của thần Rồng. Ông hãy giữ giúp quả trứng này.”

Thần Kim Quy trao cho ông một chiếc móng rùa và dặn:

“Khi gặp nguy, ông hãy áp móng vào tai, ta sẽ chỉ cách cho.”



Ông lão hoá hổ

Truyện được trình bày bởi truyentranhcotich.io.vn.

Một hôm, mấy người lạ hung hăng đi xe trâu kéo tới, định lấy quả trứng.

Ông lão vội áp móng rùa vào tai. Lập tức, ông hoá thành một con hổ lớn gầm vang. Cả người lẫn trâu sợ quá, bỏ xe chạy mất.

Từ đó, ông dựng lều ngay trên chỗ chôn trứng để canh giữ. Quả trứng lớn dần, nhô lên khỏi mặt cát.

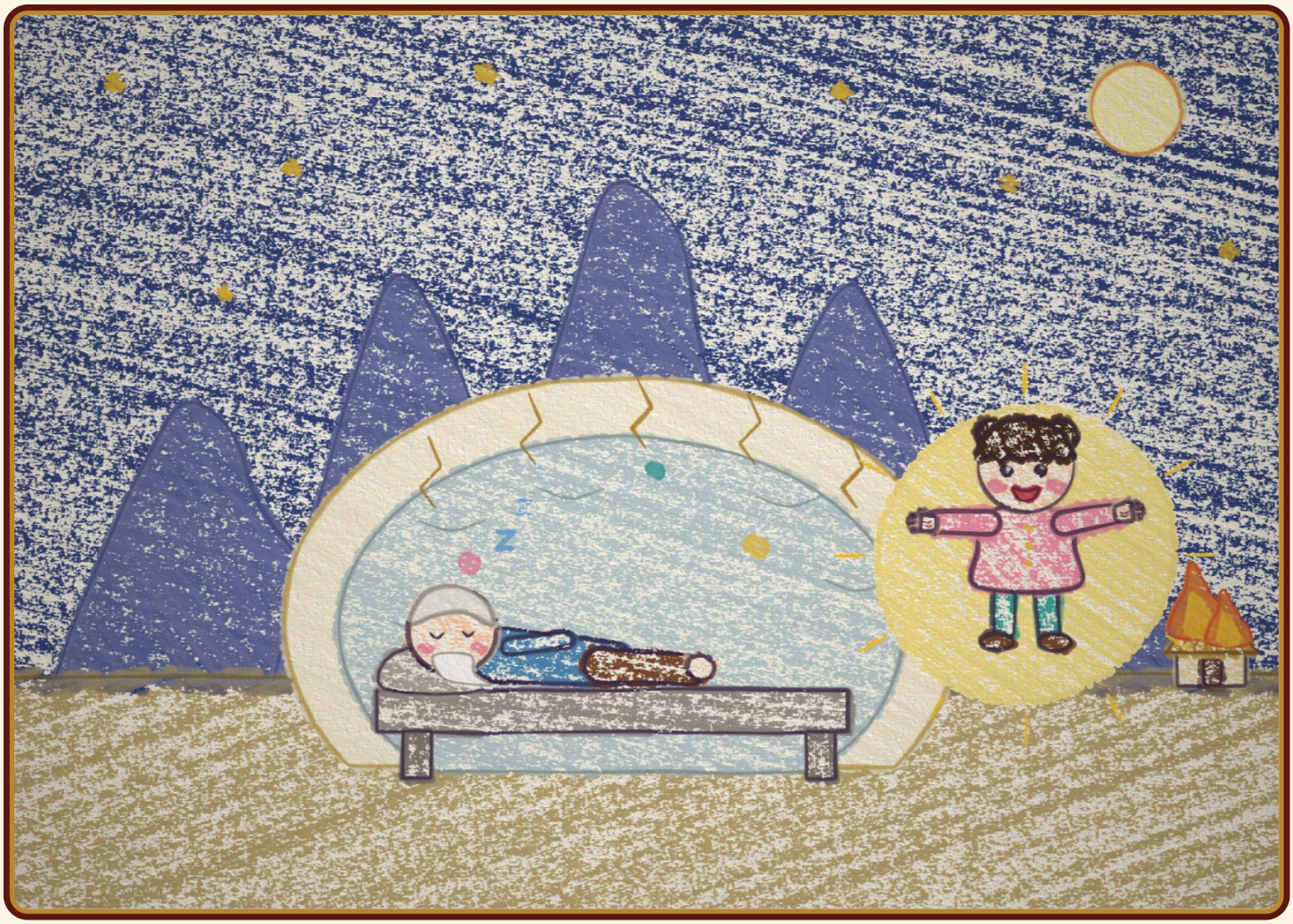

Trứng hoá năm ngọn núi

Một đêm, đám người kia quay lại, túp lều bén lửa. Ông lão vội cầu khấn thần Kim Quy.

Mở mắt ra, ông thấy mình nằm trong một hang đá mát rượi. Vỏ trứng đã hoá thành hang, có cả giường đá, gối đá. Ông ngủ thiếp đi.

Rồi quả trứng vỡ ra thành năm ngọn núi. Từ trong trứng, một bé gái con thần Rồng bước ra.



Hai cha con giữa núi

Mạch đá rỉ ra sữa nuôi bé. Chim thú mang hoa quả tới, chim tha bông về dệt áo. Cô bé lớn nhanh như thổi.

Khi ông lão tỉnh dậy, hai người nhận nhau như cha con, sống vui vẻ giữa năm ngọn núi.

Năm ngọn núi ấy nay vẫn còn bên bờ biển Đà Nẵng. Người ta gọi là núi Non Nước, về sau vua Minh Mạng đặt tên là Ngũ Hành Sơn.

Ý nghĩa truyện

Giữ trọn lời hứa, dũng cảm bảo vệ điều được nhờ cậy; truyện giải thích nguồn gốc danh thắng Ngũ Hành Sơn (núi Non Nước) ở Đà Nẵng.

Đố vui

1. Con rồng để lại gì trên bãi biển?
   A. Một viên ngọc trai B. Một quả trứng lớn sáng lấp lánh C. Một chiếc thuyền vàn
2. Thần Kim Quy là con vật gì?
   A. Một con rùa vàng B. Một con cá chép C. Một con chim phượng
3. Thần Kim Quy trao cho ông lão vật gì?
   A. Một cây gậy thần B. Một chiếc lưới mới C. Một chiếc móng rùa
4. Khi người lạ đến định lấy trứng, ông lão hoá thành con gì?
   A. Một con voi B. Một con hổ lớn C. Một con rồng
5. Quả trứng vỡ ra thành gì?
   A. Năm ngọn núi B. Một dòng sông C. Một hòn đảo nhỏ

Hết

Nghe truyện có lời đọc, xem tranh động và chơi đố vui miễn phí tại **truyentranhcotich.io.vn**

Đáp án: 1B · 2A · 3C · 4B · 5A