Sự tích

Sự Tích Dưa Hấu

Tranh Hàng Trống



Tranh minh hoạ được thực hiện bởi

truyentranhcotich.io.vn

Nghe truyện có lời đọc, xem tranh động và chơi đố vui miễn phí tại
truyentranhcotich.io.vn



Mai An Tiêm

Ngày xưa, vua Hùng có người con nuôi tên là Mai An Tiêm, khôi ngô, chăm chỉ, được vua thương yêu, cưới vợ cho.

Một lần, An Tiêm nói rằng mọi thứ mình có đều do tự tay mình làm ra. Lời ấy đến tai vua, vua cho là An Tiêm kiêu ngạo, vô ơn.



Bị đày ra đảo hoang

Vua nổi giận, đày cả nhà An Tiêm ra một hòn đảo hoang giữa biển, chỉ cho mang theo ít lương thực.



Sống trên đảo hoang

Trên đảo chỉ có cát trắng và đá. Người vợ lo lắng, nhưng An Tiêm động viên: còn đôi bàn tay thì còn sống được.

Hai vợ chồng dựng lều, An Tiêm bắn chim, vợ bắt cá, mò ngao.

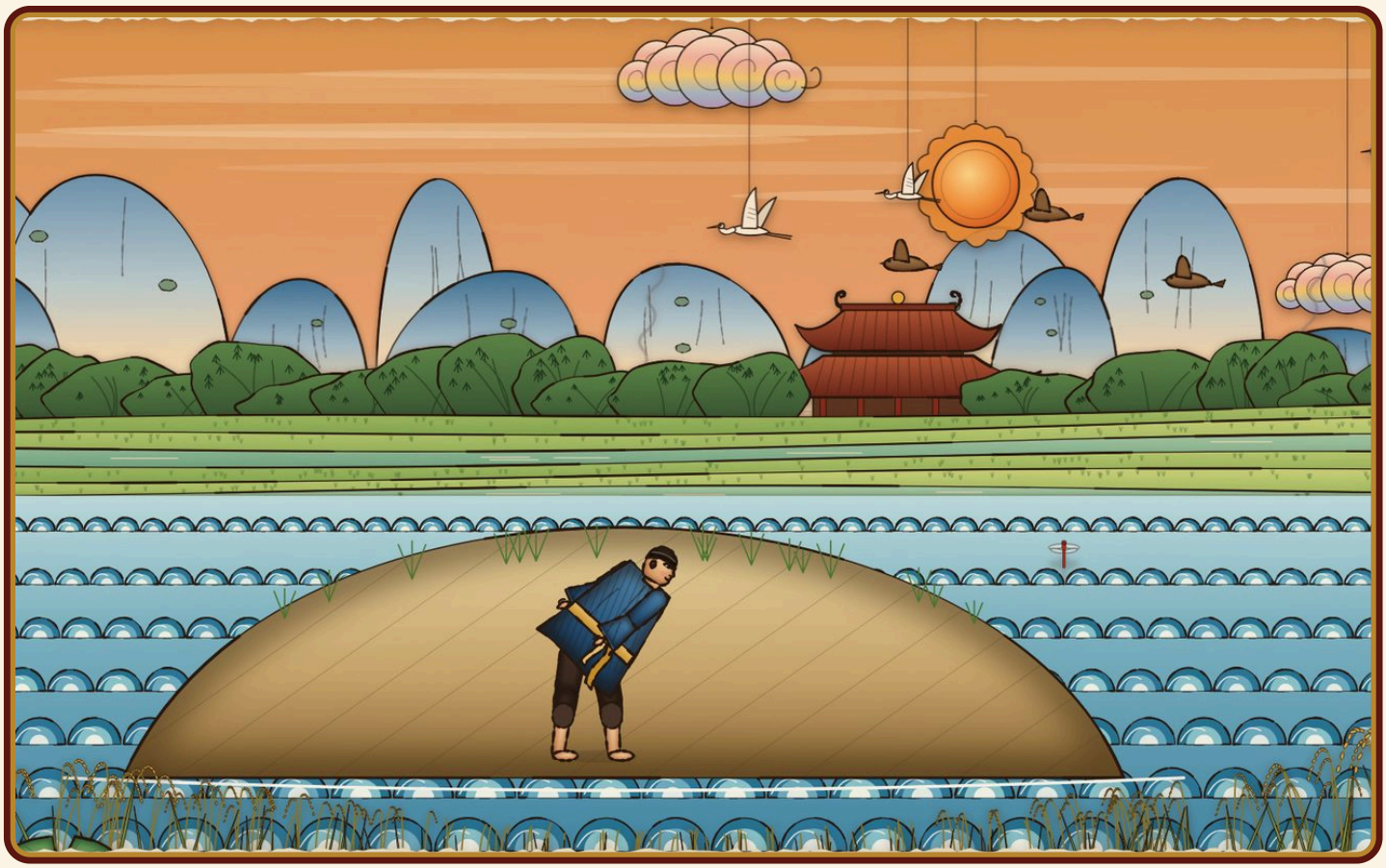

Hạt giống của chim

Một hôm, An Tiêm thấy một đàn chim bay đến, ăn một thứ quả lạ, rồi nhả xuống những hạt nhỏ đen nhánh.

An Tiêm nghĩ bụng:

“Quả chim ăn được thì người cũng ăn được.”

An Tiêm nhặt hạt, đem gieo xuống đất.



Dưa chín ruột đỏ

Hạt nảy mầm, dây bò lan khắp bãi cát, kết ra những quả to, vỏ xanh, ruột đỏ, ăn ngọt mát.

An Tiêm khắc tên mình lên quả dưa, thả xuống biển, mong sóng đưa vào đất liền.



Vua đón về

Người ta vớt được quả dưa, dâng lên vua. Vua ăn thấy ngon, hỏi ra mới biết là của An Tiêm trồng.

Vua hối hận, cho thuyền ra đón cả nhà An Tiêm về. Từ đó, giống dưa hấu được trồng khắp nơi.

Ý nghĩa truyện

Ca ngợi tinh thần tự lực, chăm chỉ lao động và ý chí vượt khó; giải thích nguồn gốc quả dưa hấu.

Đố vui

1. Mai An Tiêm là con nuôi của ai?
   A. Phú ông B. Vua Hùng C. Ông Bụt
2. Vua đày cả nhà An Tiêm ra đâu?
   A. Một hòn đảo hoang giữa biển B. Một khu rừng sâu C. Một ngọn núi cao
3. An Tiêm lấy hạt giống từ đâu?
   A. Mang theo từ nhà B. Bà tiên cho C. Hạt của thứ quả lạ đàn chim ăn
4. Quả dưa có ruột màu gì?
   A. Vàng B. Đỏ C. Trắng
5. An Tiêm làm gì để vua biết mình còn sống?
   A. Khắc tên lên quả dưa, thả xuống biển B. Đốt lửa thật to C. Viết thư gửi chim

Hết

Nghe truyện có lời đọc, xem tranh động và chơi đố vui miễn phí tại **truyentranhcotich.io.vn**

Đáp án: 1B · 2A · 3C · 4B · 5A