Sự tích

Sự Tích Con Trâu

Tranh khắc gỗ Đông Hồ

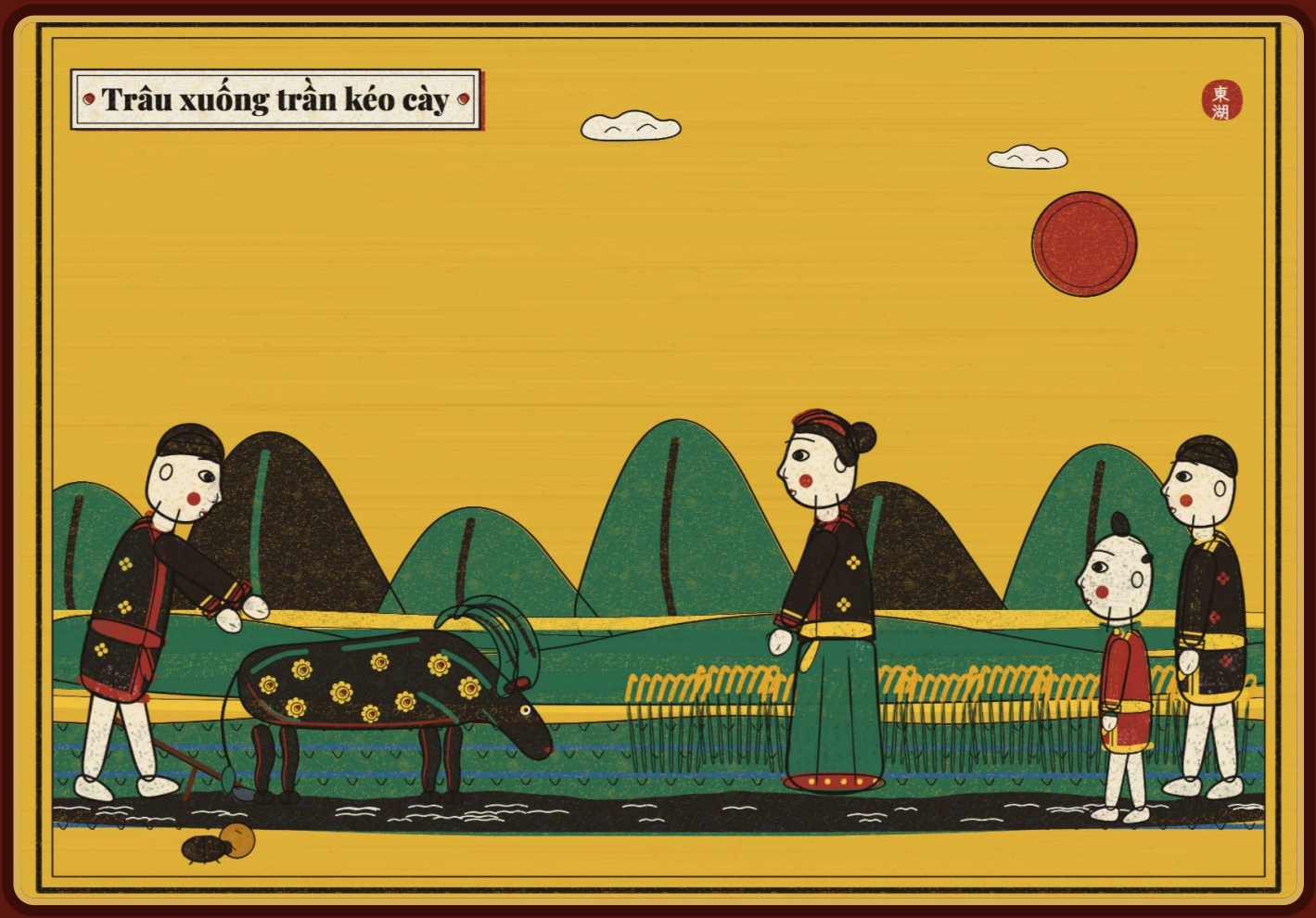

Tranh minh hoạ được thực hiện bởi

truyentranhcotich.io.vn

Nghe truyện có lời đọc, xem tranh động và chơi đố vui miễn phí tại
truyentranhcotich.io.vn

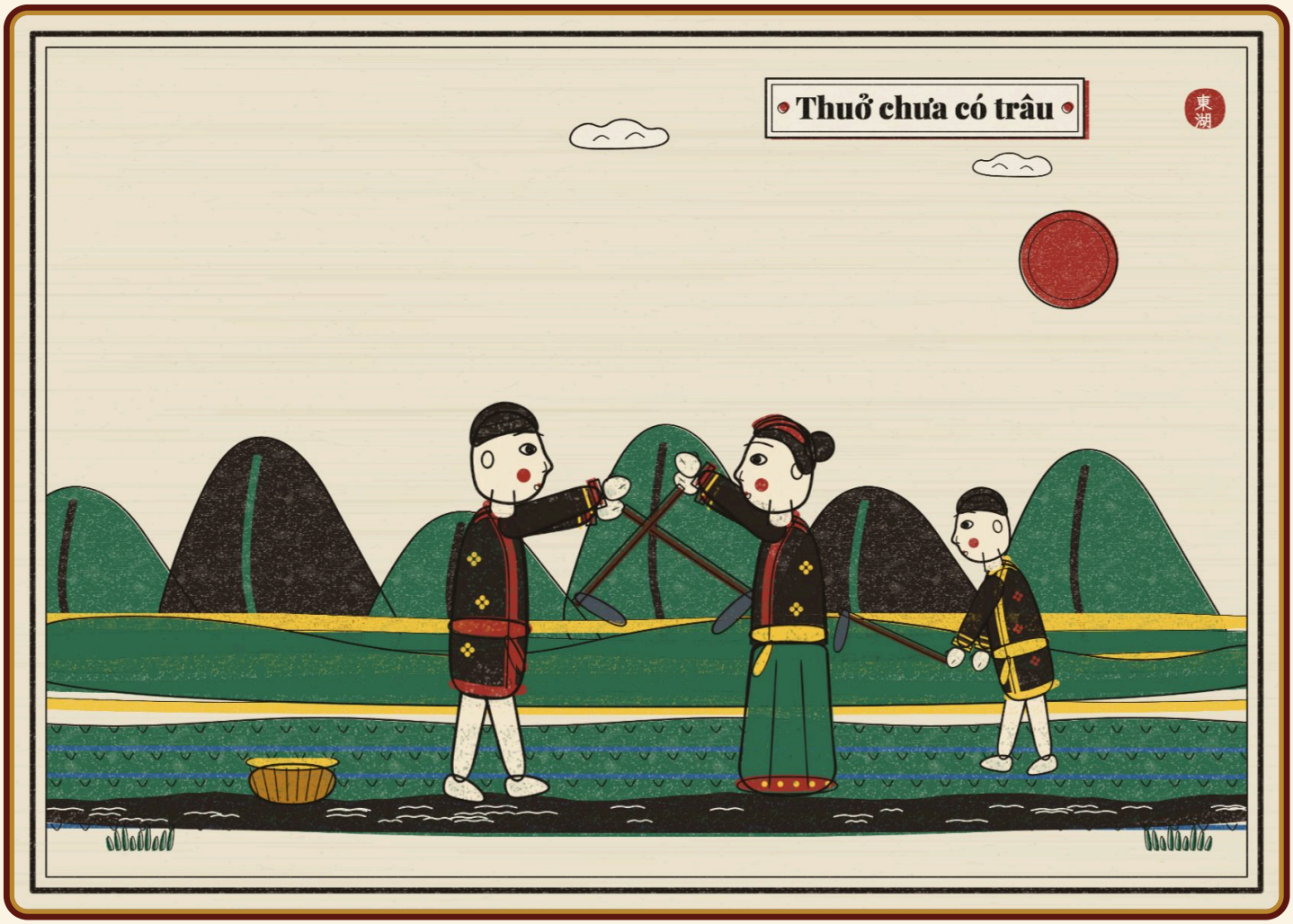

Thuở chưa có trâu

Ngày xửa ngày xưa, khi đó chưa có con trâu. Con người chỉ dùng cuốc để làm đất.

Ruộng thì rộng mà cái cuốc thì nhỏ. Mọi người cuốc từ sáng sớm đến tối mịt, lưng mỏi rã rời, mồ hôi nhễ nhại.

Ở trên trời cao, Ngọc Hoàng nhìn xuống, thấy con người vất vả quá, bèn nghĩ cách giúp.



Lời dặn của Ngọc Hoàng

Ngọc Hoàng gọi hai người nhà trời đến, dặn:

“Các ngươi xuống trần, bảo con người rằng: ba ngày mới ăn một bữa thôi. Ăn ít thì đỡ phải trồng cấy, cuộc sống sẽ bớt vất vả.”

Hai sứ giả cúi đầu vâng lệnh, rồi cưỡi mây xuống trần gian.



Đường xa, quên mất

Đường từ trời xuống trần xa lắm. Hai sứ giả đi mãi, đi mãi, đến nơi thì quên mất lời Ngọc Hoàng dặn.

Hai người gãi đầu, nhìn nhau một lúc, rồi dõng dạc nói với dân làng:

“Ngọc Hoàng truyền rằng: mỗi ngày phải ăn ba bữa!”

Dân làng nghe vậy, ai nấy đều mừng rỡ.



Lên trời kêu Ngọc Hoàng

Từ đó, ngày nào con người cũng ăn ba bữa. Ăn nhiều thì phải trồng cấy nhiều, nên càng phải làm lụng vất vả hơn.

Ngày mùng tám tháng tư, người Bố Y cử hai người lên trời, kêu với Ngọc Hoàng về chuyện truyền sai lệnh.

Ngọc Hoàng giận lắm, liền phạt hai sứ giả: một người hoá thành con trâu, xuống trần giúp con người cày ruộng.

Còn người kia hoá thành con bọ hung, ngày ngày lăn lăn, dọn dẹp mặt đất cho sạch sẽ.

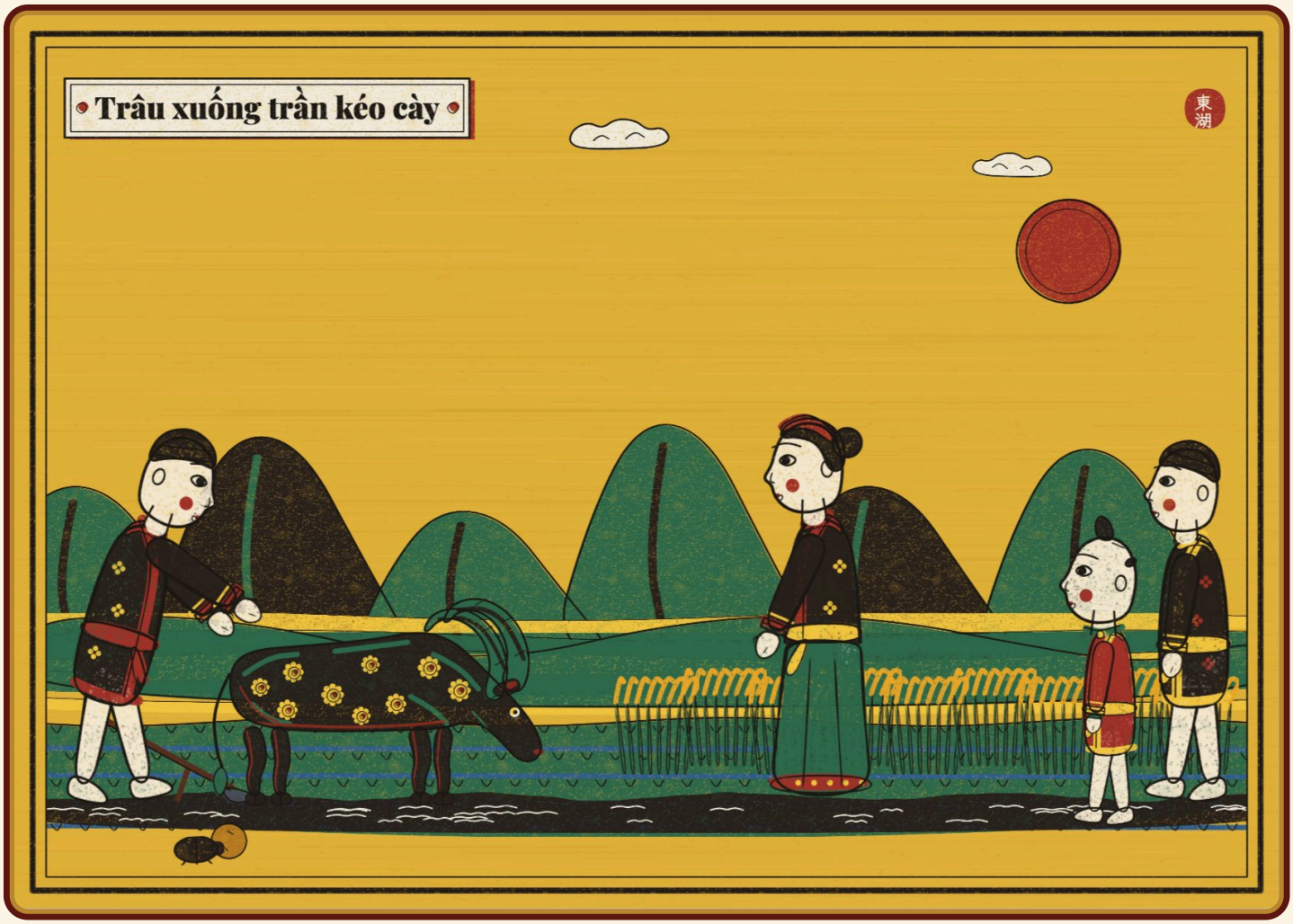

Trâu xuống trần kéo cày

Từ ấy, con trâu xuống trần, ngày ngày kéo cày giúp người. Ruộng cày nhanh, lúa lên tốt, con người đỡ vất vả hẳn.

Người Bố Y nhớ ơn trâu, lấy ngày mùng tám tháng tư làm tết tạ ơn trâu.

Hôm ấy, người ta nặn đầu trâu bằng xôi bảy màu, và nắm xôi trộn cỏ cho trâu ăn trước tiên.

Ý nghĩa truyện

Làm việc gì được giao cũng phải cẩn thận, nhớ cho đúng; và hãy biết ơn con trâu, người bạn chăm chỉ của nhà nông.

Đố vui

1. Ngày xưa, khi chưa có con trâu, con người làm đất bằng gì?
   A. Bằng máy cày B. Bằng cái cuốc C. Bằng con ngựa
2. Ngọc Hoàng dặn sứ giả bảo con người mấy ngày mới ăn một bữa?
   A. Ba ngày mới ăn một bữa B. Một ngày ăn ba bữa C. Hai ngày ăn một bữa
3. Vì sao hai sứ giả truyền sai lời Ngọc Hoàng?
   A. Vì ngủ quên trên mây B. Vì bị dân làng đánh lừa C. Vì đường xa, đi lâu nên qu
4. Một sứ giả bị Ngọc Hoàng hoá thành con gì, xuống trần kéo cày giúp người?
   A. Con bọ hung B. Con trâu C. Con hổ
5. Ngày tết tạ ơn trâu, người Bố Y nặn đầu trâu bằng gì?
   A. Xôi bảy màu B. Đất sét C. Bột gạo nếp nướng

Hết

Nghe truyện có lời đọc, xem tranh động và chơi đố vui miễn phí tại
truyentranhcotich.io.vn

Đáp án: 1B · 2A · 3C · 4B · 5A