Sự tích

Sự Tích Chú Cuội Cung Trăng

Tranh Hàng Trống



Tranh minh hoạ được thực hiện bởi

truyentranhcotich.io.vn

Nghe truyện có lời đọc, xem tranh động và chơi đố vui miễn phí tại
truyentranhcotich.io.vn

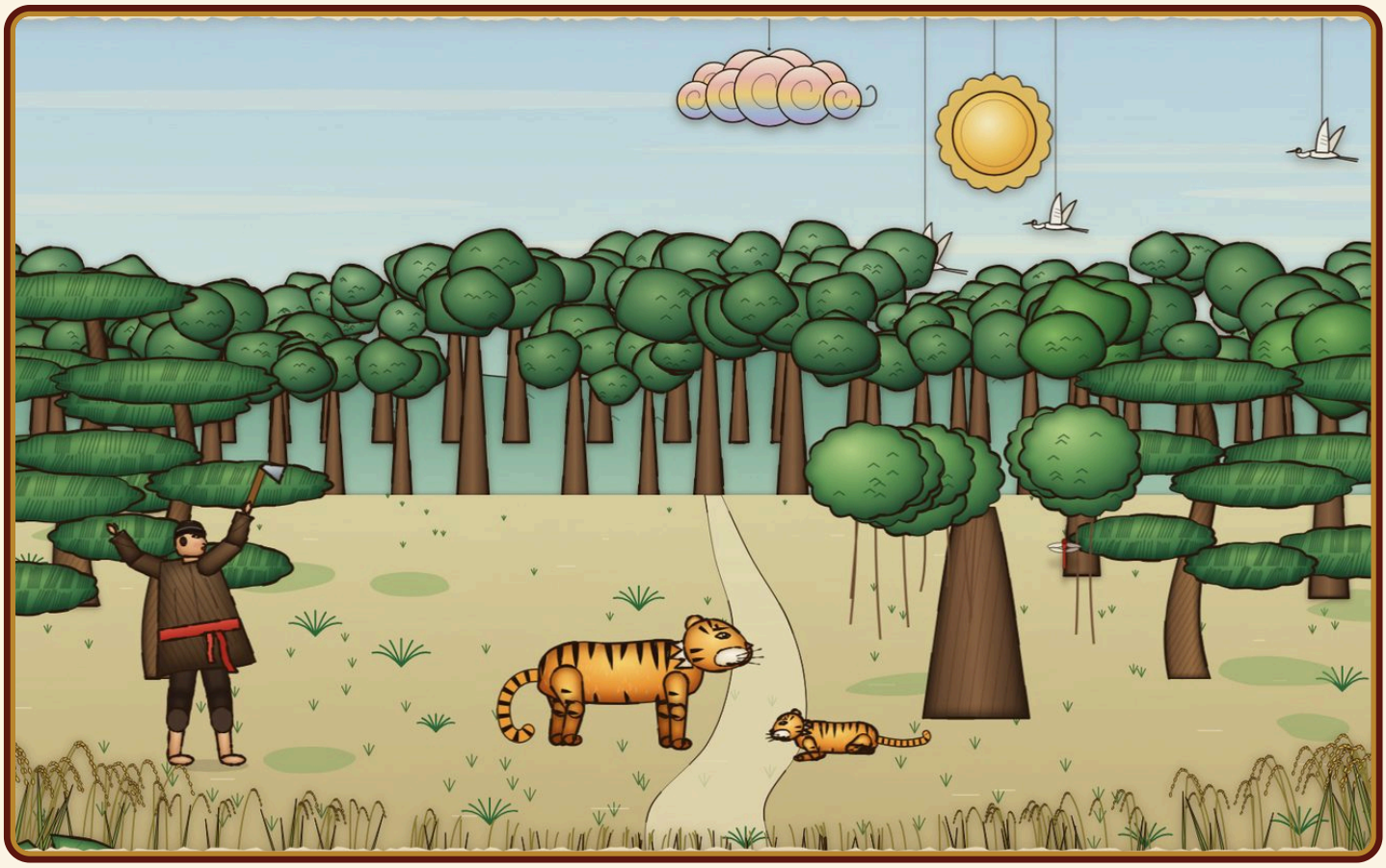

Cây đa thần

Ngày xưa, có anh tiều phu tên là Cuội. Một hôm vào rừng đốn củi, Cuội đi nhầm vào hang cọp, vội trèo lên cây trốn.

Cuội thấy cọp mẹ nhai lá một cây đa, đắp cho cọp con đang nằm bất động. Lát sau, cọp con cựa quậy, sống lại.



Mang cây về trồng

Chờ cọp đi xa, Cuội đào cây đa quý mang về trồng ở góc vườn.

Nhờ lá cây đa, Cuội cứu sống được nhiều người, trong đó có một ông lão ăn mày ngã bên đường.



Cứu cô gái

Một lần, Cuội cứu sống cô con gái nhà phú ông bị ngã xuống sông. Phú ông cảm ơn, gả con gái cho Cuội.

Hai vợ chồng sống vui vẻ bên cây đa quý.



Lời dặn

Vợ Cuội hiền nhưng hay quên. Cuội dặn đi dặn lại:

“Nàng nhớ nhé, chớ tưới nước bẩn vào gốc đa, kẻo cây bay lên trời!”



Cây đa bay lên

Một hôm Cuội vắng nhà, vợ quên mất lời dặn, đem nước bẩn tưới vào gốc cây.

Bỗng đất rung chuyển, gió nổi ào ào, cây đa bật gốc, từ từ bay lên trời.



Cuội níu cây

Cuội về thấy vậy, vội lấy rìu móc vào rễ cây, cố níu lại. Nhưng cây cứ bay lên mãi, kéo cả Cuội lên theo.



Chú Cuội trên cung trăng

Cây đa bay mãi lên tận cung trăng. Từ đó, Cuội ngồi dưới gốc đa trên mặt trăng, ngóng về trần gian.

Đêm Trung thu, nhìn lên trăng, các em sẽ thấy bóng cây đa và chú Cuội ngồi dưới gốc.

Ý nghĩa truyện

Giải thích hình bóng cây đa và chú Cuội trên mặt trăng; nhắc các con biết giữ lời dặn và quý trọng điều tốt lành.

Đố vui

1. Cuội làm nghề gì?
   A. Đánh cá B. Tiều phu đốn củi C. Chăn trâu
2. Cọp mẹ lấy lá cây gì đắp cho cọp con sống lại?
   A. Lá cây đa B. Lá tre C. Lá chuối
3. Cuội dặn vợ chớ làm gì với gốc đa?
   A. Chớ nhổ cỏ B. Chớ hái lá C. Chớ tưới nước bẩn
4. Cuội dùng gì móc vào rễ để níu cây đa?
   A. Sợi dây thừng B. Cái rìu C. Cái cuốc
5. Cây đa bay lên tận đâu?
   A. Cung trăng B. Đỉnh núi C. Thiên đình của Ngọc Hoàng

Hết

Nghe truyện có lời đọc, xem tranh động và chơi đố vui miễn phí tại **truyentranhcotich.io.vn**

Đáp án: 1B · 2A · 3C · 4B · 5A