Sự tích

Sự Tích Cây Ngô

Tranh khắc gỗ Đông Hồ

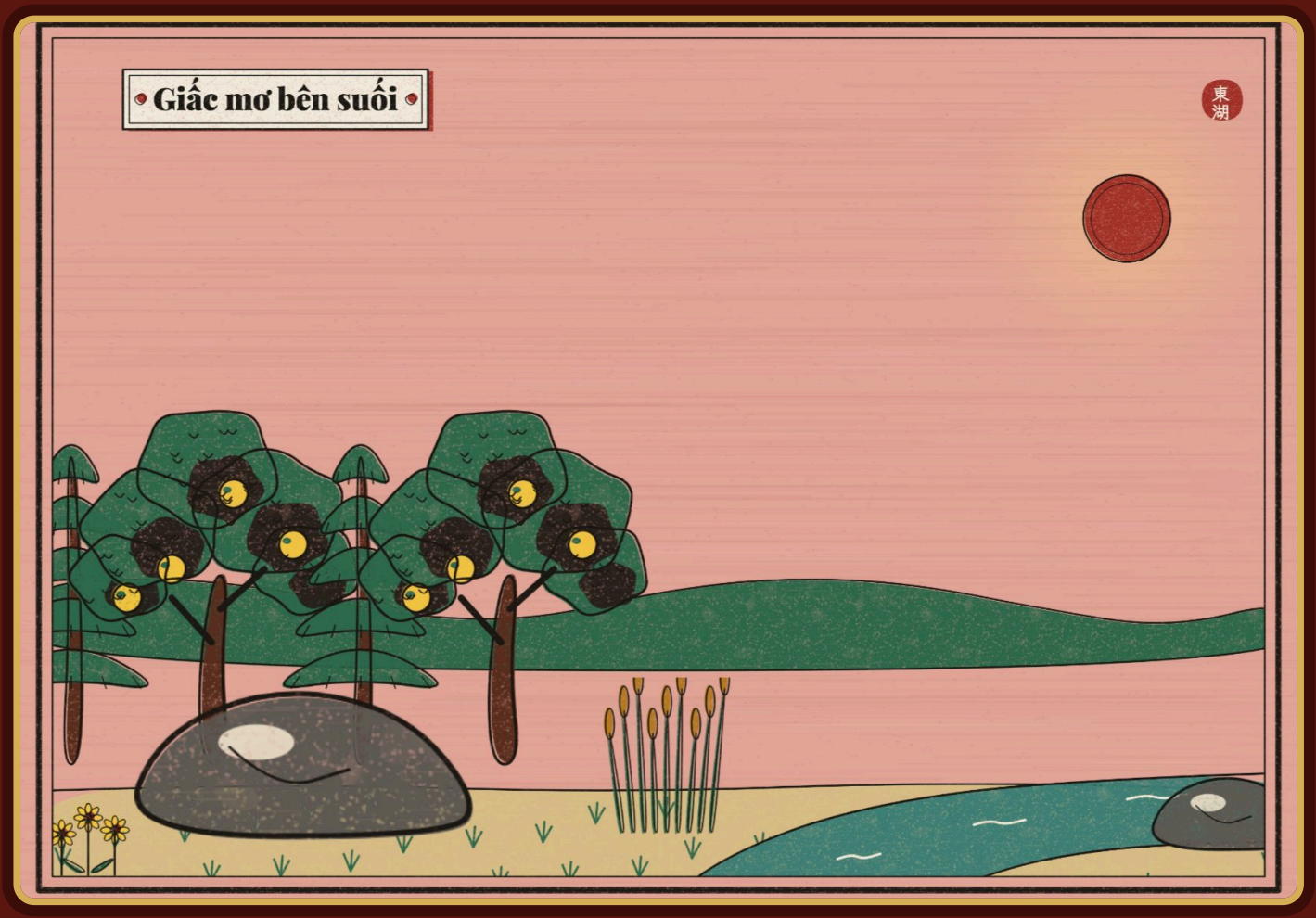

Tranh minh hoạ được thực hiện bởi

truyentranhcotich.io.vn

Nghe truyện có lời đọc, xem tranh động và chơi đố vui miễn phí tại
truyentranhcotich.io.vn



Năm hạn hán

Sự tích cây ngô.

Ngày xửa ngày xưa, ở một bản làng của người Pa Kô, có một năm hạn hán rất dài. Cây cối chết khô, nương rẫy nứt nẻ, dân bản đói khổ.

Nhiều nhà phải bỏ bản, đi tìm nơi ở mới.

Trong bản chỉ còn lại hai mẹ con. Người mẹ ốm yếu luôn, còn cậu con trai tên là Aưm mới lên bảy tuổi.



Vào rừng nuôi mẹ

Aưm có nước da đen nhẻm và mái tóc vàng hoe. Thương mẹ, ngày ngày cậu vào rừng đào măng, hái nấm, tìm quả về nuôi mẹ.

Nhưng hạn hán mỗi lúc một nặng hơn. Có hôm, Aưm đi suốt cả ngày mà chẳng tìm được thứ gì ăn.

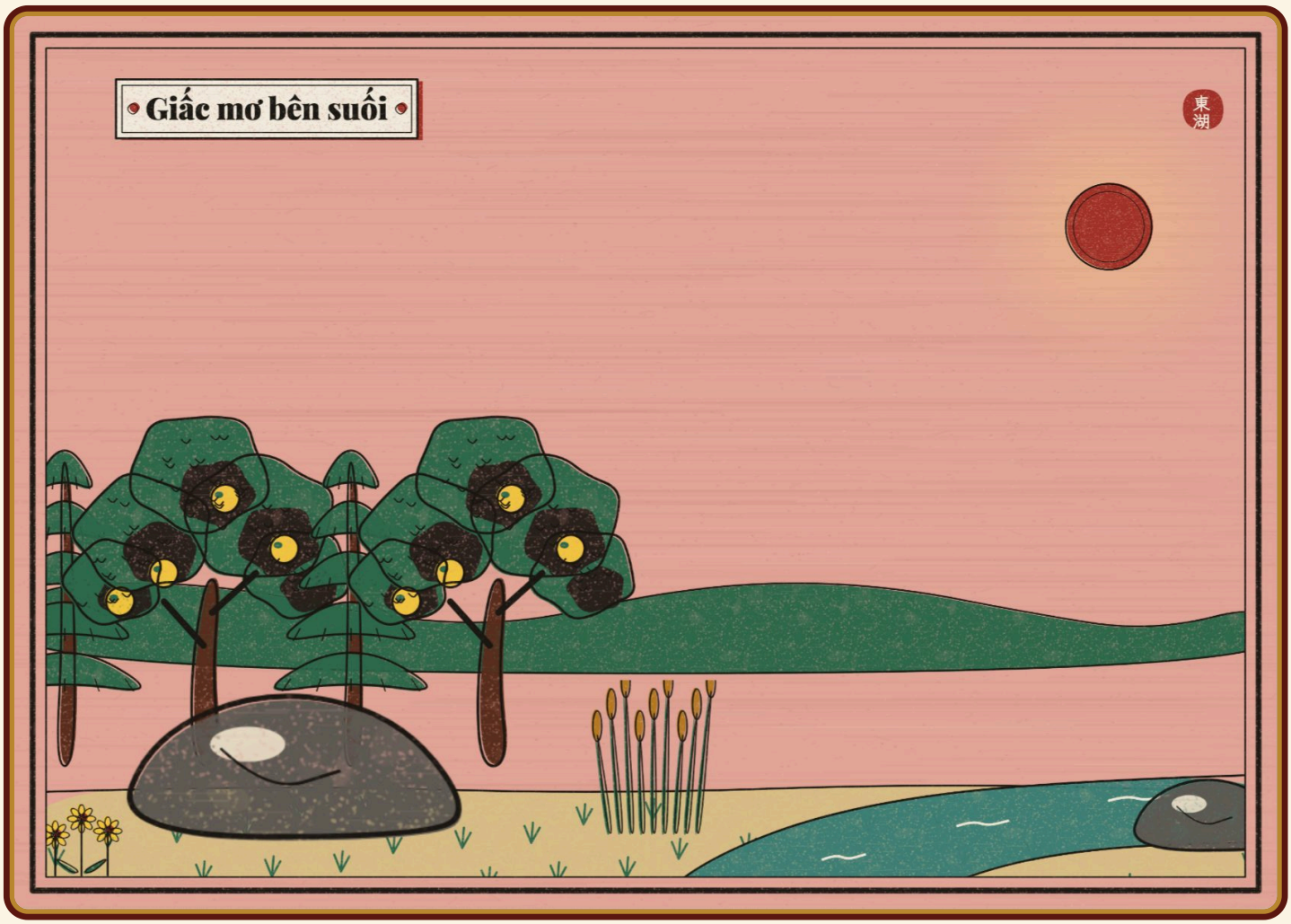

Giấc mơ bên suối

Truyện được trình bày bởi truyentranhcotich.io.vn.

Một hôm, vừa đói vừa mệt, Ươm thiếp đi bên bờ suối.

Trong mơ, cậu thấy một con chim cắp đến một thứ quả lạ, to bằng bắp tay. Trên đầu quả có chùm râu vàng, giống như mái tóc của cậu.

Chim đặt quả vào tay Ươm rồi bay đi. Tỉnh dậy, cậu thấy quả lạ vẫn nằm trong tay mình.



Gieo hạt, tưới cây

Aưm bóc lớp vỏ, thấy bên trong có những hàng hạt vàng nhạt xếp đều. Cậu nếm thử, thấy ngọt và bùi, liền chạy một mạch về nhà.

Cậu giã hạt, nấu cho mẹ ăn. Người mẹ dần dần khoẻ lại.

Còn lại bao nhiêu hạt, Aưm đem gieo trước sân. Dù phải đi rất xa mới lấy được nước, cậu vẫn dành từng gáo nước để tưới cho cây.

Cây lớn nhanh như thổi, rồi trổ hoa, kết quả.



Cây Aưm, cây ngô

Mùa hạn qua đi, dân bản lại kéo nhau về bản cũ. Aưm đem những quả có chùm râu vàng chia cho mọi người làm giống.

Để nhớ ơn cậu bé, dân bản lấy tên cậu đặt cho cây, gọi là cây Aưm. Về sau, người ta gọi là cây ngô.

Từ đó, người Pa Kô không còn sợ nạn đói nữa.

Ý nghĩa truyện

Lòng hiếu thảo, chăm chỉ và biết sẻ chia sẽ mang lại điều tốt lành cho mình và cho mọi người.

Đố vui

1. Vì sao nhiều nhà trong bản phải bỏ đi tìm nơi ở mới?
   A. Vì nước lũ dâng cao B. Vì hạn hán, cây cối chết khô C. Vì có hổ dữ về bản
2. Hằng ngày, cậu bé vào rừng để làm gì?
   A. Tìm măng, nấm, quả về nuôi mẹ B. Đi chơi đuổi bướm C. Đốn củi đem bán
3. Trong giấc mơ, ai mang quả lạ đến cho cậu bé?
   A. Một con khỉ B. Một ông Bụt C. Một con chim
4. Trên đầu quả lạ có gì giống mái tóc của cậu bé?
   A. Một bông hoa đỏ B. Chùm râu vàng C. Một chiếc lá xanh
5. Dân bản đặt tên cây theo tên ai?
   A. Theo tên cậu bé B. Theo tên người mẹ C. Theo tên con chim

Hết

Nghe truyện có lời đọc, xem tranh động và chơi đố vui miễn phí tại **truyentranhcotich.io.vn**

Đáp án: 1B · 2A · 3C · 4B · 5A