Truyền thuyết

Sơn Tinh, Thuỷ Tinh

Tranh Hàng Trống



Tranh minh hoạ được thực hiện bởi

truyentranhcotich.io.vn

Nghe truyện có lời đọc, xem tranh động và chơi đố vui miễn phí tại
truyentranhcotich.io.vn



Vua Hùng kén rể

Đời vua Hùng thứ mười tám, vua có người con gái tên là Mị Nương, người đẹp như hoa, tính nết hiền dịu.

Vua muốn kén cho con một người chồng thật xứng đáng.



Hai chàng cầu hôn

Có hai chàng trai đến cầu hôn. Một người ở vùng núi Tản Viên, tên là Sơn Tinh: vẫy tay về phía đông, phía đông nổi cồn bãi; vẫy tay về phía tây, phía tây mọc lên từng dãy núi đồi.

Một người ở miền biển, tên là Thuỷ Tinh: gọi gió, gió đến; hô mưa, mưa về.



Sính lễ

Vua Hùng thấy cả hai đều tài giỏi, bèn ra điều kiện:

“Ngày mai, ai mang lễ vật đến trước thì ta gả con gái cho. Lễ vật gồm một trăm ván cơm nếp, một trăm nệp bánh chưng, voi chín ngà, gà chín cựa, ngựa chín hồng mao, mỗi thứ một đôi.”



Sơn Tinh đến trước

Hôm sau, mới tờ mờ sáng, Sơn Tinh đã mang đầy đủ lễ vật đến.

Vua giữ lời, gả Mị Nương cho Sơn Tinh. Sơn Tinh rước vợ về núi.



Thuỷ Tinh nổi giận

Thuỷ Tinh đến sau, không lấy được Mị Nương, đùng đùng nổi giận, đem quân đuổi theo.

Thần hô mưa, gọi gió, làm thành giông bão, dâng nước sông cuồn cuộn đánh Sơn Tinh. Ruộng đồng, nhà cửa chìm trong biển nước.

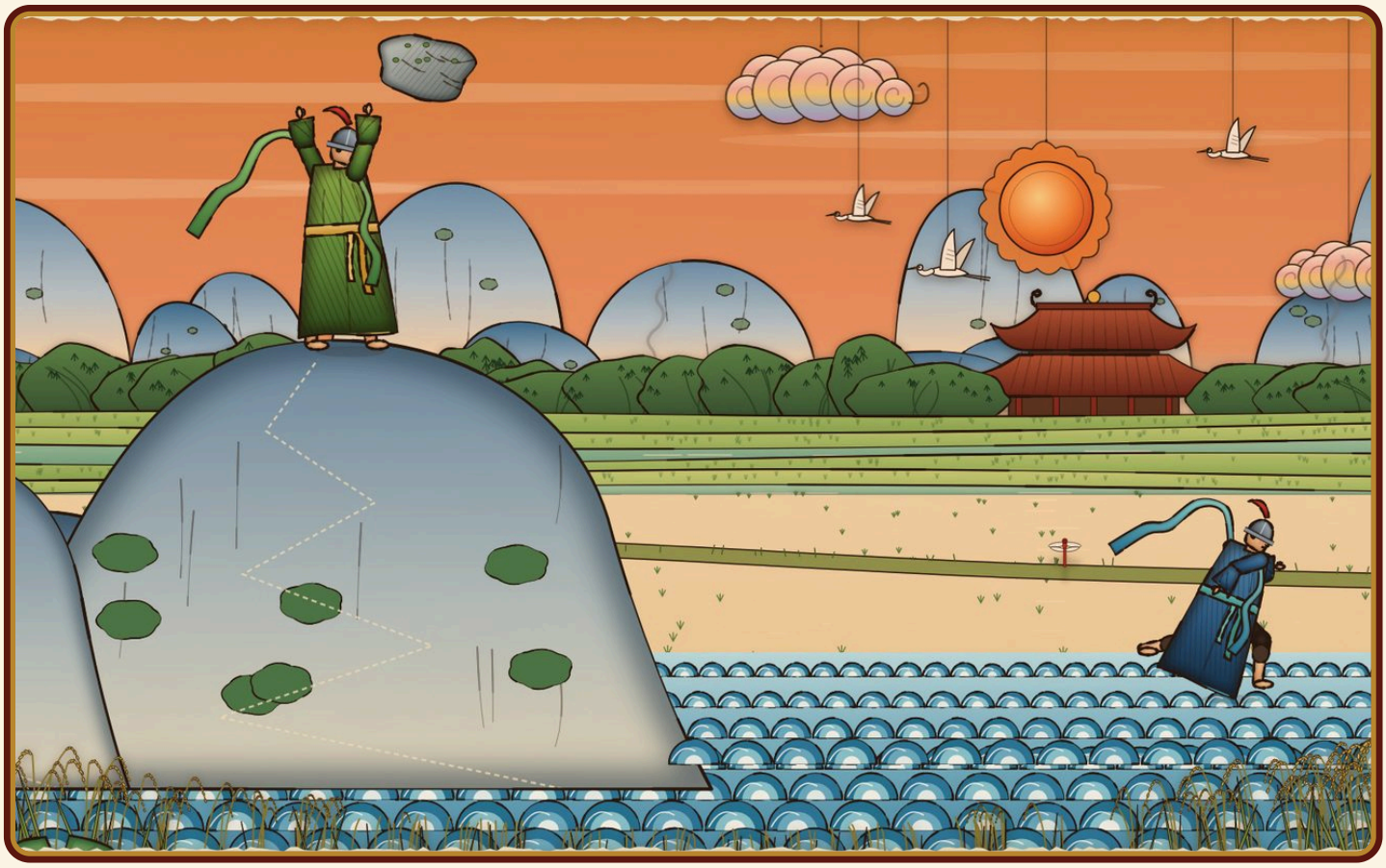

Núi cao bao nhiêu

Sơn Tinh không hề nao núng, dùng phép bốc từng quả đồi, dời từng dãy núi, dựng thành luỹ chặn dòng nước.

Nước sông dâng lên bao nhiêu, đồi núi cao lên bấy nhiêu. Cuối cùng, Thuỷ Tinh sức kiệt, đành rút quân.



Năm nào cũng thế

Từ đó, oán nặng thù sâu, năm nào Thuỷ Tinh cũng làm mưa gió, bão lụt dâng nước đánh Sơn Tinh. Nhưng lần nào cũng thua, phải rút về.

Người Việt kể chuyện Sơn Tinh, Thuỷ Tinh để giải thích mùa mưa lũ, và ca ngợi sức mạnh đắp đê, chống lũ của cha ông.

Ý nghĩa truyện

Giải thích hiện tượng mưa lũ hằng năm và ca ngợi sức mạnh chống thiên tai, đắp đê giữ làng của người Việt.

Đố vui

1. Con gái vua Hùng thứ mười tám tên là gì?
   A. Âu Cơ B. Mị Nương C. Cô Tấm
2. Sơn Tinh ở vùng nào?
   A. Núi Tản Viên B. Miền biển C. Làng Gióng
3. Thuỷ Tinh có tài gì?
   A. Dời non lấp biển B. Bay lên trời C. Gọi gió, hô mưa
4. Lễ vật vua đòi có con voi mấy ngà?
   A. Hai ngà B. Chín ngà C. Mười ngà
5. Ai mang lễ vật đến trước và cưới được Mị Nương?
   A. Sơn Tinh B. Thuỷ Tinh C. Lạc Long Quân

Hết

Nghe truyện có lời đọc, xem tranh động và chơi đố vui miễn phí tại **truyentranhcotich.io.vn**

Đáp án: 1B · 2A · 3C · 4B · 5A