Truyện cổ tích

Sọ Dừa

Tranh Hàng Trống



Tranh minh hoạ được thực hiện bởi

truyentranhcotich.io.vn

Nghe truyện có lời đọc, xem tranh động và chơi đố vui miễn phí tại
truyentranhcotich.io.vn



Cái sọ dừa

Ngày xưa, có hai vợ chồng nghèo đi ở cho nhà phú ông, đã già mà chưa có con.

Một hôm, bà vào rừng hái củi, khát nước, uống nước mưa đọng trong một cái sọ dừa. Về nhà, bà có mang.

Bà sinh ra một đứa con không chân không tay, tròn như quả dừa. Bà thương con, đặt tên là Sọ Dừa.

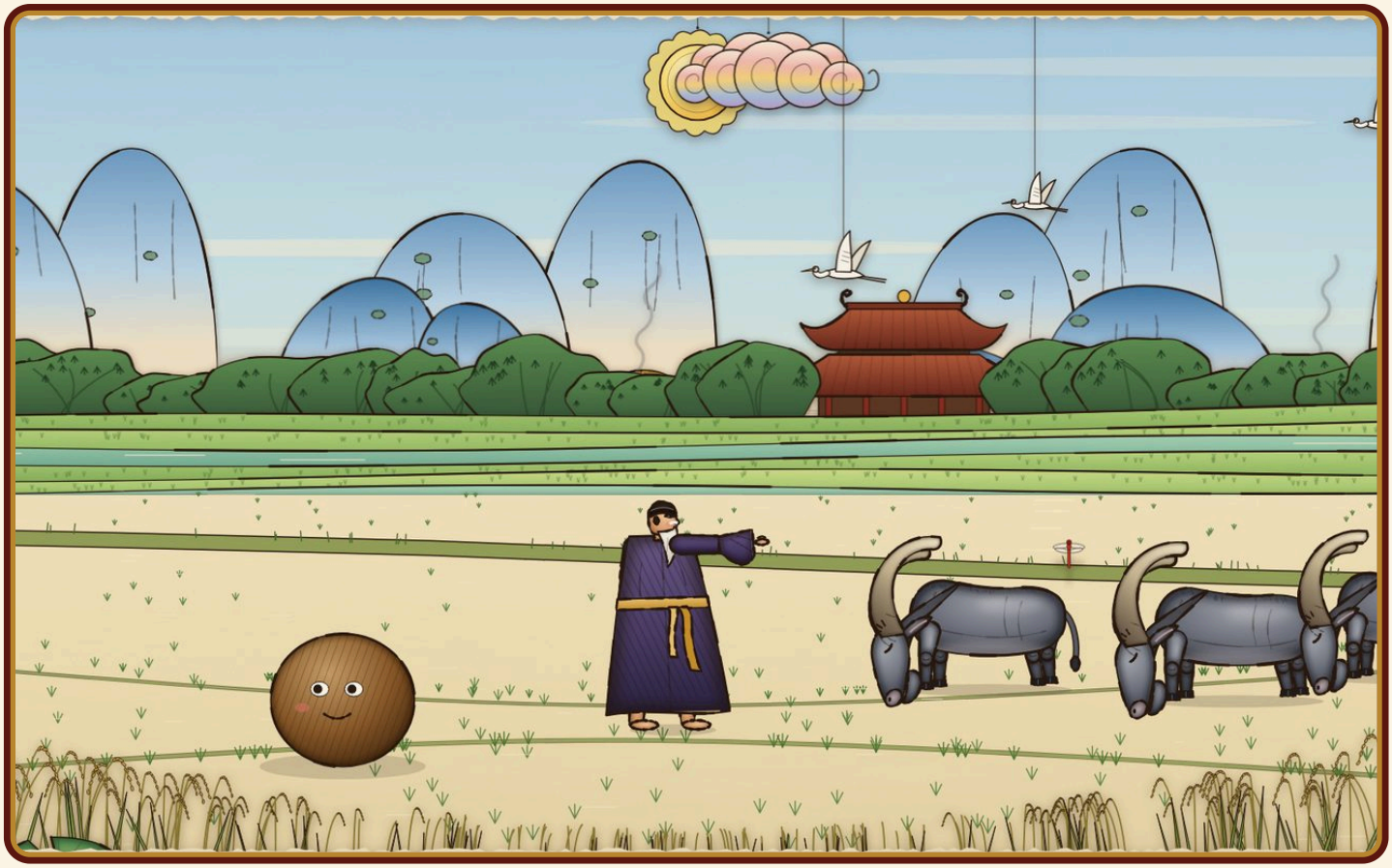

Chăn bò cho phú ông

Sọ Dừa lớn lên, xin mẹ cho đi ở chăn bò cho phú ông. Phú ông ngần ngại, nhưng rồi cũng nhận.

Lạ thay, Sọ Dừa chăn bò rất giỏi. Ngày nào đàn bò cũng no căng bụng.



Cô út mang cơm

Phú ông có ba cô con gái. Đến mùa, ba cô thay nhau mang cơm cho Sọ Dừa. Hai cô chị hắt hủi, chỉ cô út là thương, đối đãi tử tế.

Một lần, cô út mang cơm đến, thấy một chàng trai khôi ngô đang ngồi trên võng thổi sáo, đàn bò gặm cỏ xung quanh.



Thách cưới

Sọ Dừa về nhà, xin mẹ đến hỏi con gái phú ông làm vợ. Phú ông cười, thách cưới thật nặng: vàng cốm, lụa đào, lợn béo, rượu tăm.

Đến ngày hẹn, trong nhà Sọ Dừa bày đủ sính lễ, lại có gia nhân khiêng sang nhà phú ông. Phú ông đành gả con gái.



Đám cưới

Ngày cưới, cỗ bàn linh đình. Hai cô chị bĩu môi chê cô út lấy chồng xấu xí.

Nhưng khi rước dâu, Sọ Dừa đã hiện thành một chàng trai khôi ngô, tuấn tú. Hai cô chị vừa tiếc vừa ghen tức.



Đỗ trạng nguyên, đi sứ

Sọ Dừa chăm học, thi đỗ trạng nguyên, rồi được vua cử đi sứ phương xa.

Trước khi đi, chàng đưa vợ một hòn đá lửa, một con dao và hai quả trứng gà, dặn luôn giắt trong người.



Hai cô chị độc ác

Ở nhà, hai cô chị ghen ghét, rủ cô út chèo thuyền ra biển chơi, rồi đẩy em xuống nước.

Một con cá kình lớn nuốt chửng cô út. Nhớ lời chồng, cô dùng dao rạch bụng cá thoát ra, rồi trôi dạt vào một hòn đảo hoang.



Trên đảo hoang

Trên đảo, cô út lấy đá lửa nhóm bếp, nướng thịt cá mà sống qua ngày.

Hai quả trứng nở thành một đôi gà làm bạn với cô.



Thuyền quan trạng

Một hôm, có chiếc thuyền lớn đi ngang qua đảo. Con gà trống vươn cổ gáy vang, như gọi thuyền quan trạng đến đón cô.

Quan trạng nghe tiếng gà, cho thuyền ghé vào. Vợ chồng gặp lại nhau, mừng mừng tủi tủi.



Hai cô chị bỏ đi

Về nhà, quan trạng mở tiệc mừng, giấu vợ trong buồng. Hai cô chị đến, tranh nhau kể lể, giả vờ thương xót em.

Quan trạng gọi vợ ra. Hai cô chị xấu hổ, lẻn về rồi bỏ đi biệt xứ.

Người tốt đẹp ở tấm lòng, không phải ở vẻ bề ngoài.

Ý nghĩa truyện

Đừng đánh giá người qua vẻ bề ngoài; người hiền lành, tốt bụng được hạnh phúc, kẻ độc ác phải xấu hổ.

Đố vui

1. Vì sao cậu bé được đặt tên là Sọ Dừa?
   A. Cậu thích ăn dừa B. Cậu tròn như quả dừa, không chân không tay C. Nhà cậu
2. Sọ Dừa xin đi làm việc gì cho phú ông?
   A. Chăn bò B. Gánh nước C. Cày ruộng
3. Trong ba cô con gái phú ông, ai thương Sọ Dừa?
   A. Cô cả B. Cô hai C. Cô út
4. Cô út thoát ra khỏi bụng cá kình nhờ vật gì chồng đưa?
   A. Cây đàn B. Con dao C. Cái quạt
5. Nhờ đâu thuyền quan trạng ghé vào đảo?
   A. Con gà trống gáy vang B. Cô út vẫy khăn C. Khói bếp bay cao

Hết

Nghe truyện có lời đọc, xem tranh động và chơi đố vui miễn phí tại
truyentranhcotich.io.vn

Đáp án: 1B · 2A · 3C · 4B · 5A