Ngụ ngôn

Rùa và Thỏ

Tranh Sáp màu



Tranh minh hoạ được thực hiện bởi

truyentranhcotich.io.vn

Nghe truyện có lời đọc, xem tranh động và chơi đố vui miễn phí tại
truyentranhcotich.io.vn

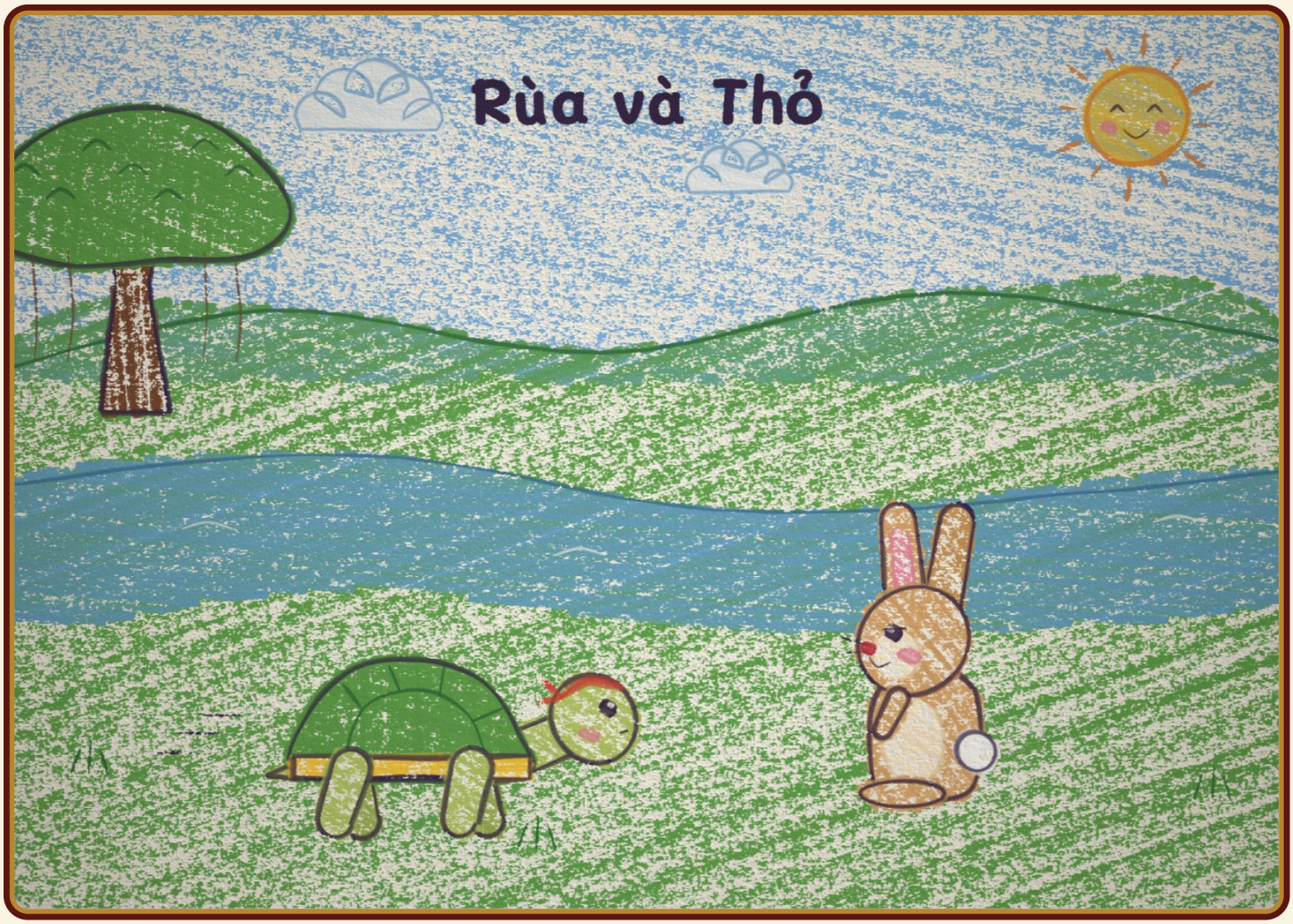

Thỏ chê rùa chậm

Truyện Rùa và Thỏ.

Ngày xửa ngày xưa, vào một sáng mùa thu mát mẻ, bên bờ sông, có một chú rùa đang cố sức tập chạy.

Một chú thỏ đi qua, thấy thế liền mỉa mai:

“Đã gọi là chậm như rùa mà cũng đòi tập chạy.”

Rùa không giận, chỉ đáp:

“Anh đừng giễu tôi! Anh với tôi thử chạy thi coi ai hơn!”

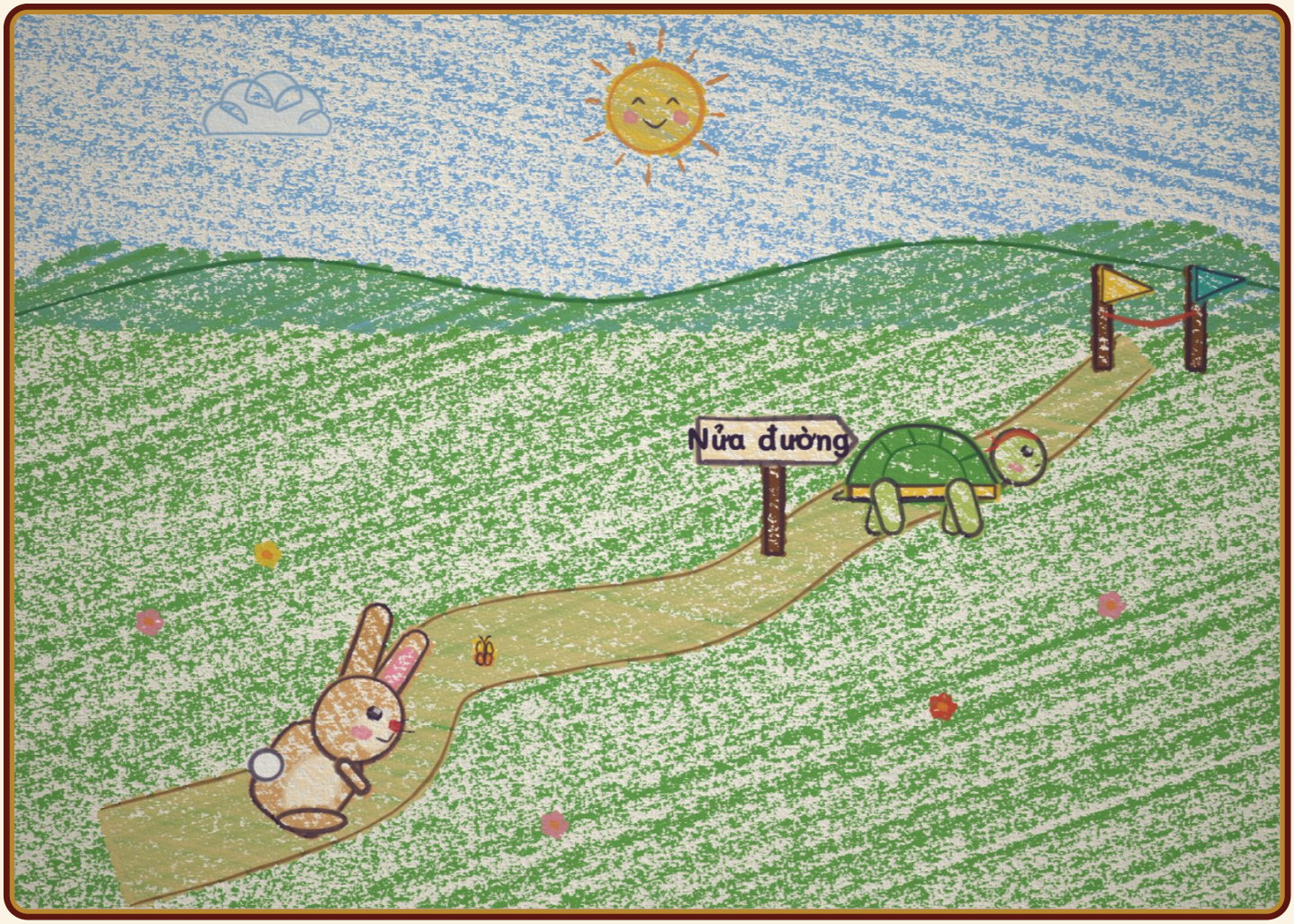

Cuộc thi bắt đầu

Thỏ cười vang:

“Rùa mà dám chạy thi với thỏ sao? Ta chấp chú em một nửa đường đó.”

Cuộc thi bắt đầu. Rùa biết mình chậm, nên cứ cố sức bò, không nghỉ một bước nào.

Còn thỏ thì thong thả gặm cỏ non, đuổi bướm, hái hoa.

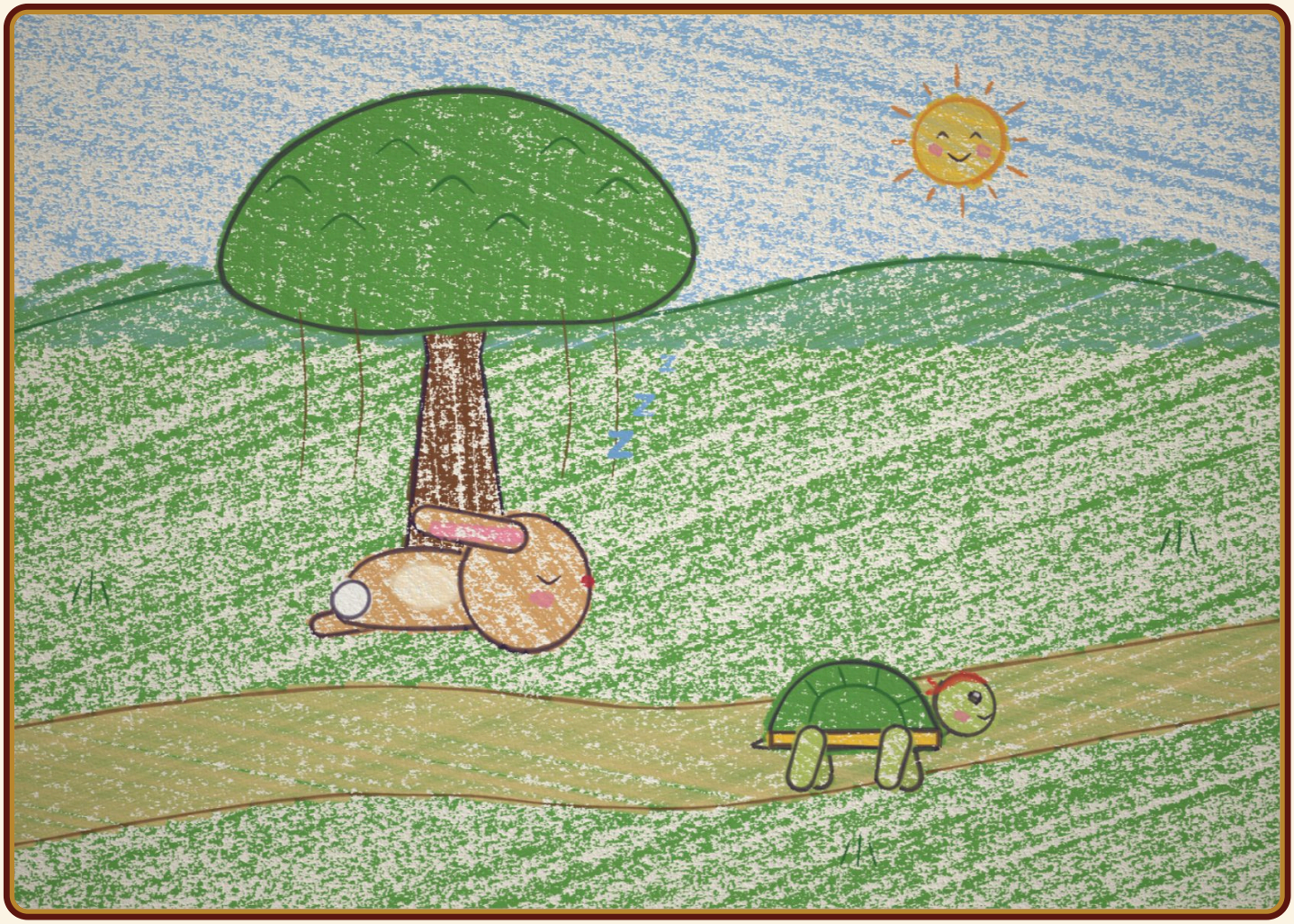

Thỏ ngủ quên

Truyện được trình bày bởi truyentranhcotich.io.vn.

Thỏ nghĩ bụng:

“Còn lâu rùa mới đuổi kịp ta. Ta cứ nghỉ một lát đã.”

Rồi thỏ nằm dưới gốc cây, ngủ lúc nào không biết.

Rùa vẫn bò, từng bước, từng bước, đi qua chỗ thỏ đang ngủ.



Rùa về đích

Các bạn muông thú reo hò, thỏ giật mình tỉnh dậy.

Thỏ cắm đầu cắm cổ chạy. Nhưng muộn mất rồi. Rùa đã tới đích trước nó.

Chậm mà chắc, chăm chỉ không ngừng, rùa đã thắng chú thỏ kiêu ngạo.

Ý nghĩa truyện

Chậm mà chắc: kiên trì, chăm chỉ thì sẽ thành công; kiêu ngạo, chủ quan thì sẽ thua.

Đố vui

1. Lúc đầu truyện, rùa đang làm gì bên bờ sông?
   A. Bơi dưới sông B. Cố sức tập chạy C. Ngủ trưa dưới gốc cây
2. Khi thỏ chê rùa chậm, rùa đã làm gì?
   A. Thách thỏ chạy thi B. Bỏ đi chỗ khác C. Khóc rồi về nhà
3. Thỏ chấp rùa bao nhiêu đường?
   A. Một bước chân B. Không chấp gì cả C. Một nửa đường
4. Giữa cuộc thi, thỏ đã làm gì dưới gốc cây?
   A. Đợi rùa đi cùng B. Nằm nghỉ rồi ngủ quên C. Trèo lên cây hái quả
5. Vì sao rùa thắng cuộc thi?
   A. Rùa chăm chỉ bò mãi, không nghỉ B. Rùa chạy nhanh hơn thỏ C. Rùa đi đường

Hết

Nghe truyện có lời đọc, xem tranh động và chơi đố vui miễn phí tại **truyentranhcotich.io.vn**

Đáp án: 1B · 2A · 3C · 4B · 5A