Sự tích

Sự Tích Hòn Vọng Phu

Tranh Hàng Trống

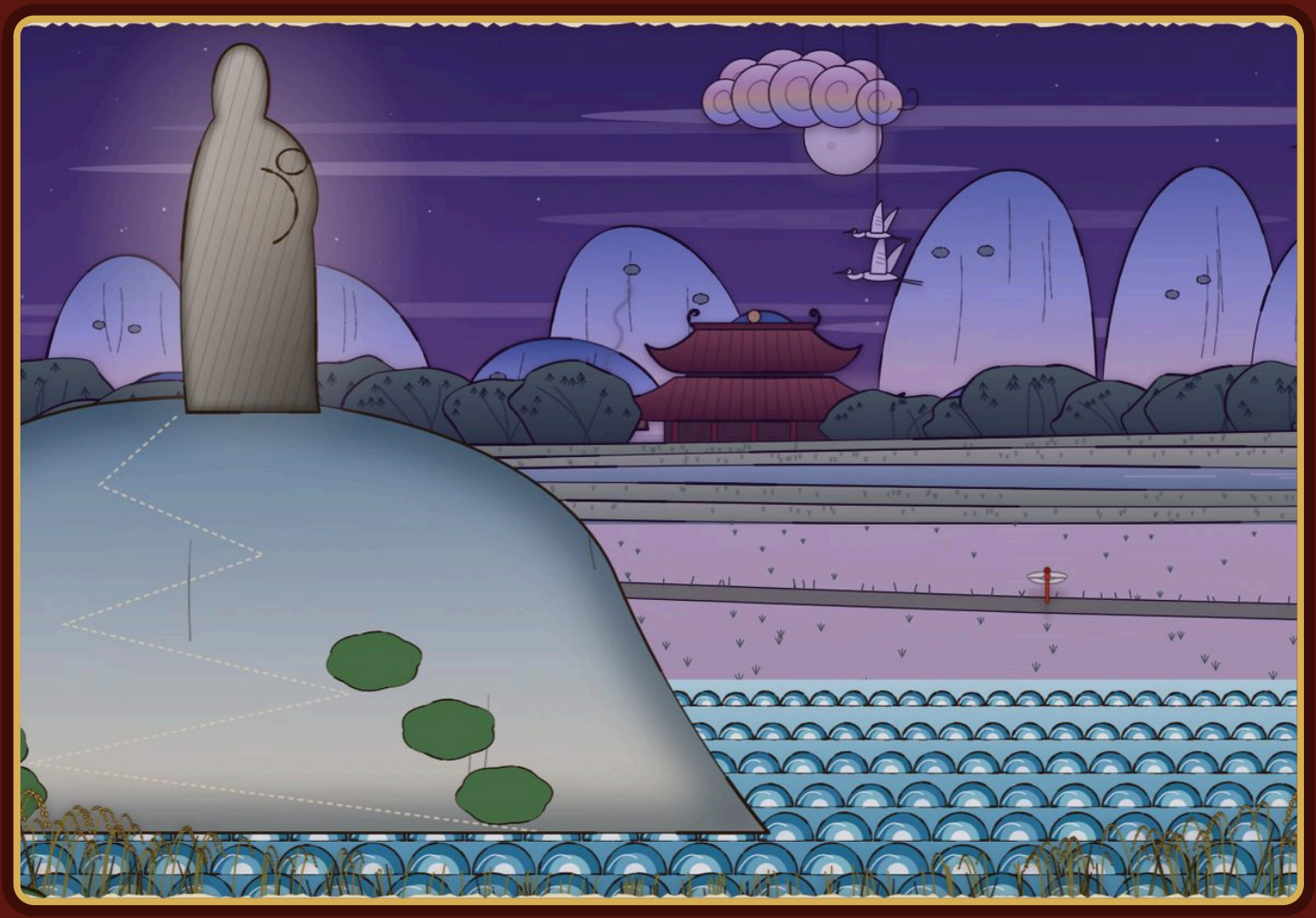

Tranh minh hoạ được thực hiện bởi

truyentranhcotich.io.vn

Nghe truyện có lời đọc, xem tranh động và chơi đố vui miễn phí tại
truyentranhcotich.io.vn



Gia đình nhỏ

Ngày xưa, ở một làng ven biển, có đôi vợ chồng trẻ sống hoà thuận, thương yêu nhau. Họ có một đứa con thơ.



Chồng đi lính

Rồi giặc giã nổi lên. Người chồng phải đi lính, ra biên ải giữ nước.

Trước lúc lên đường, chàng dặn vợ:

“Nàng ở nhà nuôi con. Hết giặc, ta sẽ về.”

Người vợ bế con đứng ở đầu làng, nhìn theo mãi.

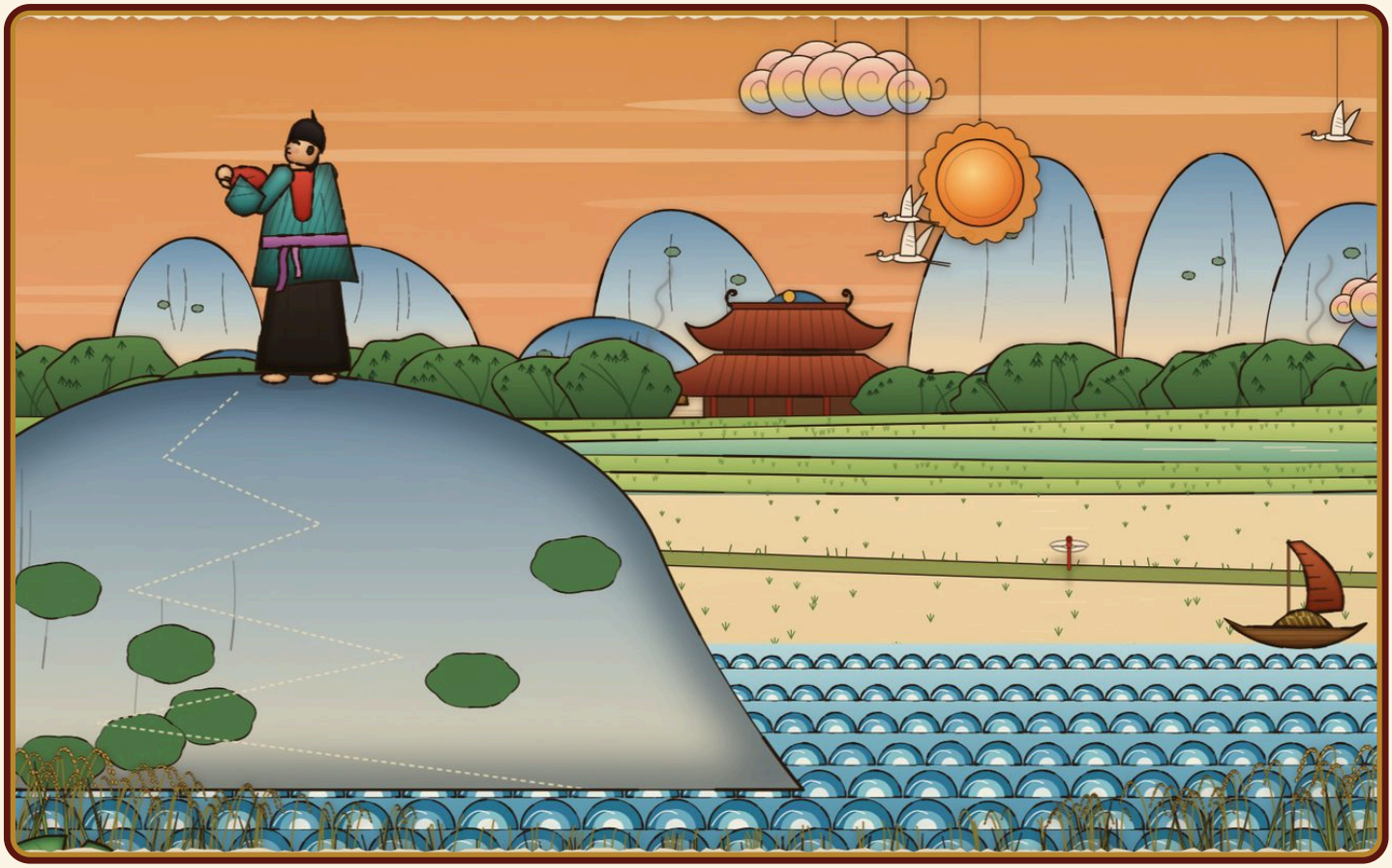

Ngày ngày ngóng chồng

Ngày ngày, người vợ bế con trèo lên núi cao, nhìn về phía biển, nơi chồng ra đi.

Năm này qua năm khác, chồng vẫn chưa về.



Mưa gió vẫn đứng chờ

Có hôm mưa to gió lớn, sấm chớp ầm ầm, người vợ vẫn bế con đứng trên đỉnh núi, mắt dõi ra biển xa.

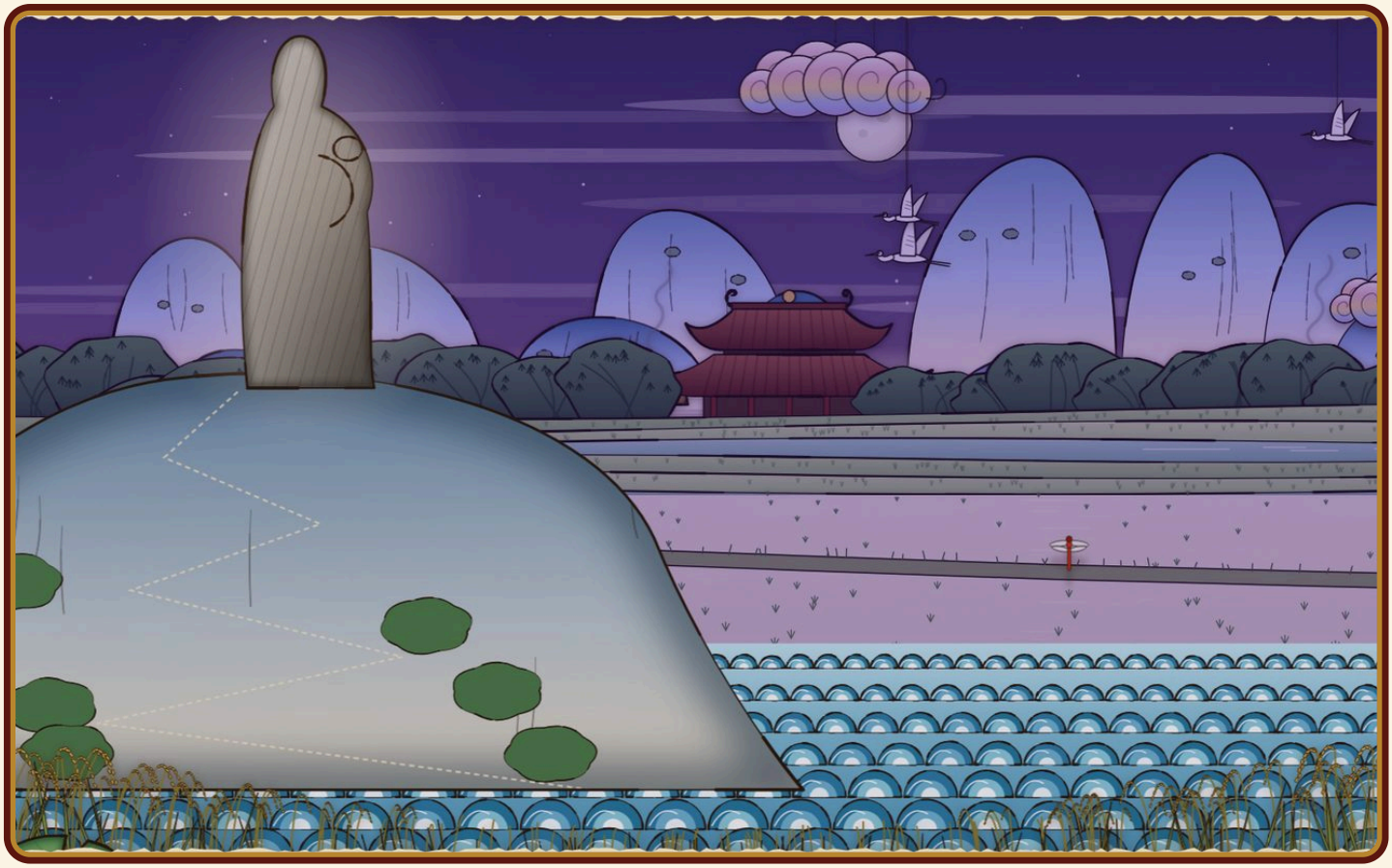

Hòn Vọng Phu

Rồi một ngày, người vợ bế con cứ đứng mãi như thế, hoá thành tảng đá.

Người đời gọi đó là hòn Vọng Phu, nghĩa là hòn đá trông chồng, để nhớ tấm lòng thuỷ chung của người vợ.

Ý nghĩa truyện

Ca ngợi lòng thuỷ chung, son sắt của người phụ nữ Việt và nói lên nỗi đau chia ly do chiến tranh.

Đố vui

1. Vì sao người chồng phải đi xa?
   A. Đi buôn bán B. Đi lính giữ nước C. Đi thi
2. Người chồng dặn vợ điều gì?
   A. Ở nhà nuôi con, hết giặc sẽ về B. Mau đi theo ta C. Hãy bán nhà đi
3. Ngày ngày người vợ bế con lên đâu ngóng chồng?
   A. Ra chợ B. Lên cung vua C. Lên núi cao nhìn ra biển
4. Cuối cùng người vợ bế con hoá thành gì?
   A. Cây cau B. Tảng đá C. Con chim
5. Hòn Vọng Phu có nghĩa là gì?
   A. Hòn đá trông chồng B. Hòn đá thần C. Hòn đá trên biển

Hết

Nghe truyện có lời đọc, xem tranh động và chơi đố vui miễn phí tại **truyentranhcotich.io.vn**

Đáp án: 1B · 2A · 3C · 4B · 5A