Hát ru

Hát Ru À Ơi

Tranh khắc gỗ Đông Hồ



Tranh minh hoạ được thực hiện bởi

truyentranhcotich.io.vn

Nghe truyện có lời đọc, xem tranh động và chơi đố vui miễn phí tại
truyentranhcotich.io.vn

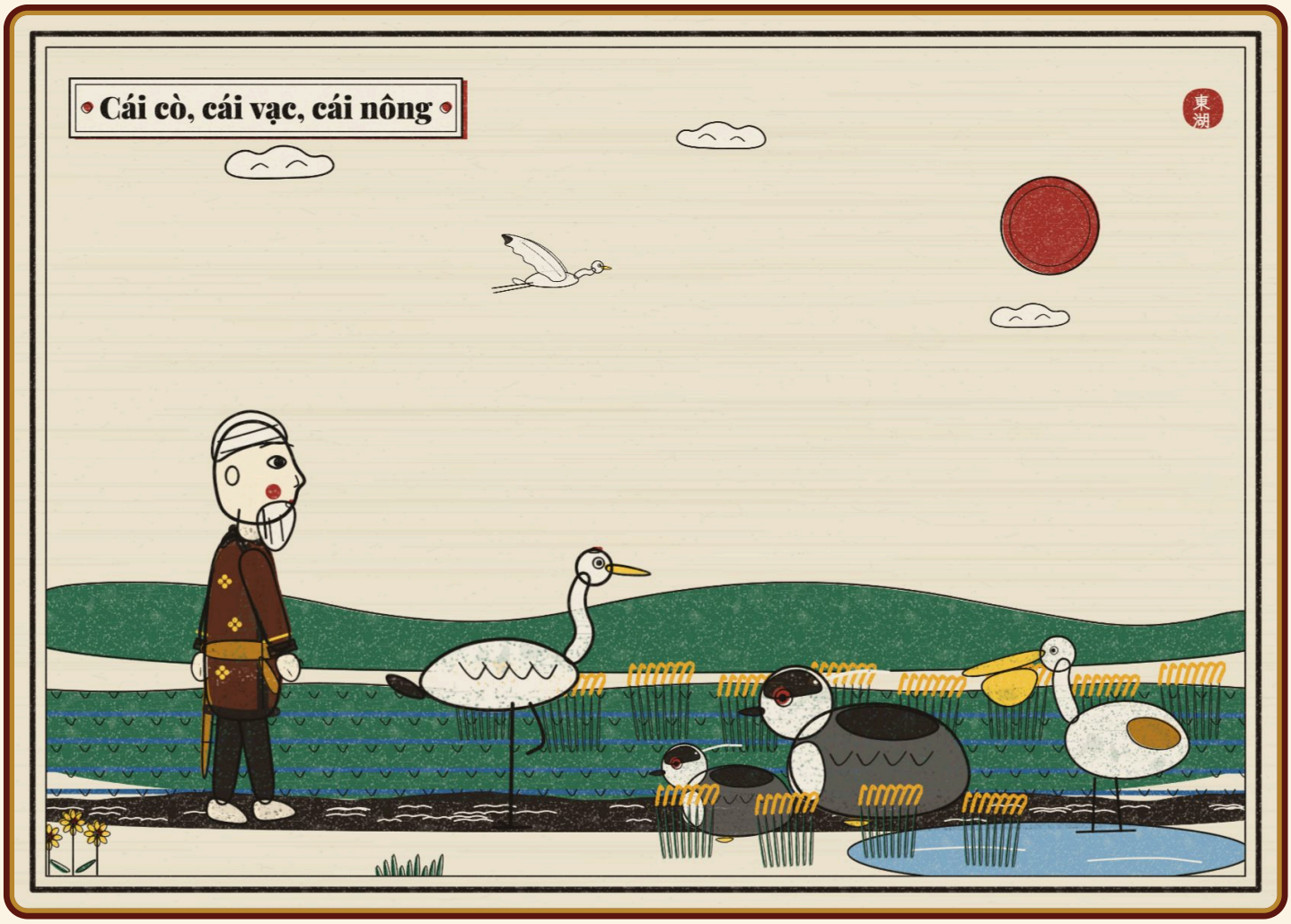

Cái cò, cái vạc, cái nông

À ơi... Cái cò, cái vạc, cái nông

Sao mày giẫm lúa nhà ông hỡi cò?

Không không, tôi đứng trên bờ

Mẹ con cái vạc đổ ngờ cho tôi

Chẳng tin thì ông đi đôi

Mẹ con nhà nó còn ngồi đây kia



Cái cò đi đón cơn mưa

À ơi... Cái cò đi đón cơn mưa

Tối tăm mù mịt ai đưa cò về?

Cò về thăm quán cùng quê

Thăm cha, thăm mẹ, cò về thăm anh

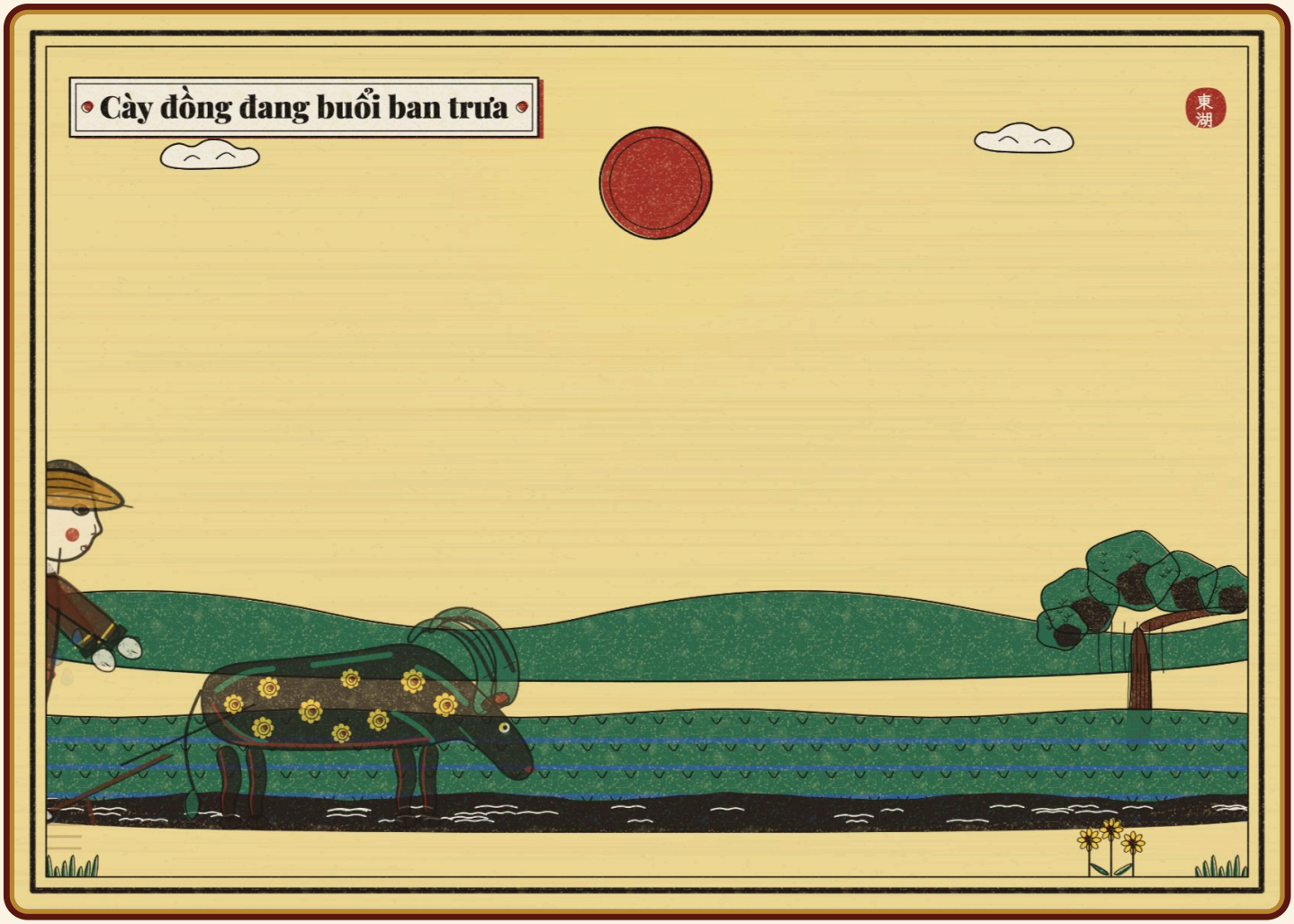

Cày đồng đang buổi ban trưa

Cày đồng đang buổi ban trưa

Mồ hôi thánh thót như mưa ruộng cày

Ai ơi bưng bát cơm đầy

Dẻo thơm một hột đắng cay muôn phần



Bát cơm dẻo thơm

À ơi... Cày đồng đang buổi ban trưa

Mồ hôi thánh thót như mưa ruộng cày

Ai ơi bưng bát cơm đầy

Dẻo thơm một hột đắng cay muôn phần



Công cha như núi Thái Sơn

À ơi... Công cha như núi Thái Sơn

Nghĩa mẹ như nước trong nguồn chảy ra

Một lòng thờ mẹ kính cha

Cho tròn chữ hiếu mới là đạo con



Lời mẹ ru

À ơi... Lời mẹ ru có lạ đâu
Câu à ơi nối tiếp câu à ơi...
Cánh cò bay lả chẳng vơi
Con dù che cũng về bơi quanh màn
Con chim chích đậu cành chanh
Thằng Bờm cái quạt mo thành lời ru
Ô kìa thật lạ lùng chưa
Còn ngân lời mẹ, giấc mơ đã về
Mới đầu tiếng khóc bay đi
Chắc con cò cống bay về ngọn tre
Lát sau đến lượt hàng mi
Dù che tha cái ngủ về mon men
Sau cùng tiếng ngáy cất lên
Gọi con chim chích đang chuyền cành chanh
Thằng Bờm hắn vẫn đùa quanh
Chia xôi cho bé, bé khanh khách cười
Mẹ cho bé giấc ngủ vui
Trong mơ bé có bao người bạn thân
Lời mẹ ru có phép thần
Từ trong tim mẹ vang ngân bao đời



Thân cò lên thác xuống ghềnh

À ơi... Nước non lận đận một mình

Thân cò lên thác... à ơi...

À ơi... à à ơi...

Ý nghĩa bài hát

Lời ru à ơi ru bé ngủ ngon, cũng là những câu ca dao dạy con biết quý hạt cơm, nhớ công cha nghĩa mẹ.

Hết

Nghe truyện có lời đọc, xem tranh động và chơi đố vui miễn phí tại
truyentranhcotich.io.vn