Hát ru

Hát Ru À Ơi 2

Tranh khắc gỗ Đông Hồ



Tranh minh hoạ được thực hiện bởi

truyentranhcotich.io.vn

Nghe truyện có lời đọc, xem tranh động và chơi đố vui miễn phí tại
truyentranhcotich.io.vn

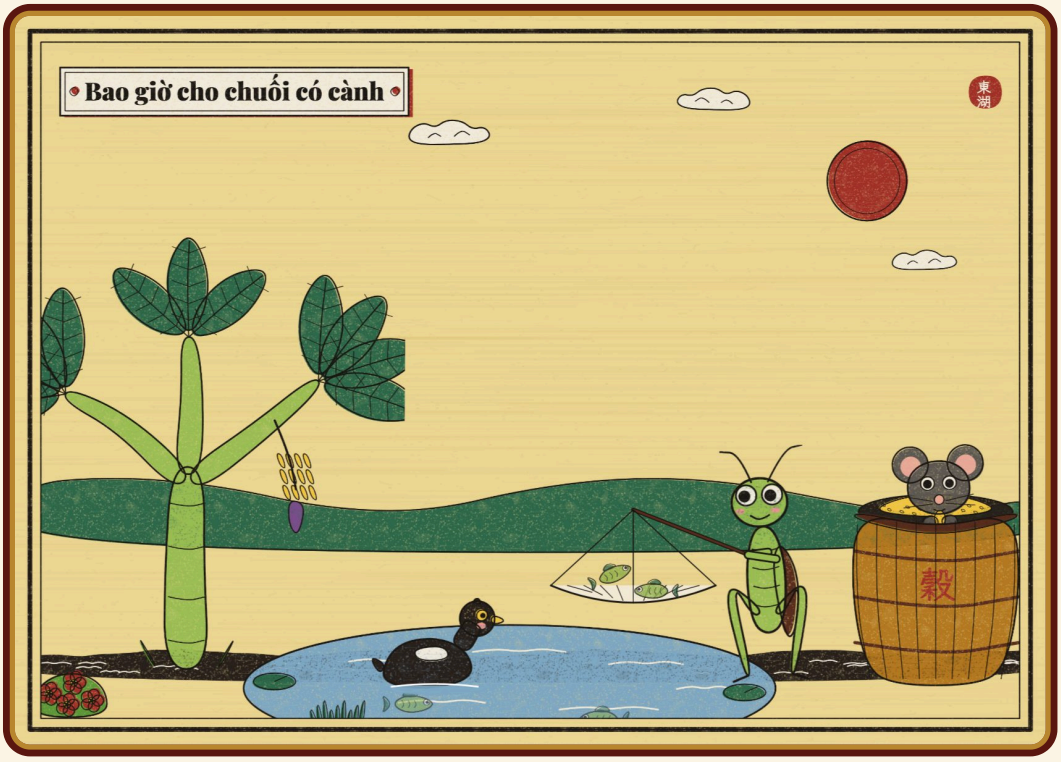

Bao giờ cho chuối có cành

À ơi... Bao giờ cho chuối có cành
Cho sung ra nụ, cho nhành nở hoa
Bao giờ chạch đẻ ngọn đa
Sáo đẻ dưới nước thì ta nên duyên
À ơi... Bao giờ cây cải thành đình
Gỗ lim đem thái mới mình lấy ta
À ơi... Bao giờ cho đến tháng ba
Ếch cắn cổ rắn tha ra ngoài đồng
Hùm nằm cho lợn liếm lông
Một chục quả hồng nuốt lão tám mươi
Nắm xôi nuốt trẻ lên mười
Con gà bưng rượu nuốt người đang say
À ơi... Lươn nằm cho trúm bò vào
Một đàn cào cào đi bắt cá rô
Thóc giống nuôi chuột trong bồ
Đòng đong cân cấn đuổi cò ngoài ao

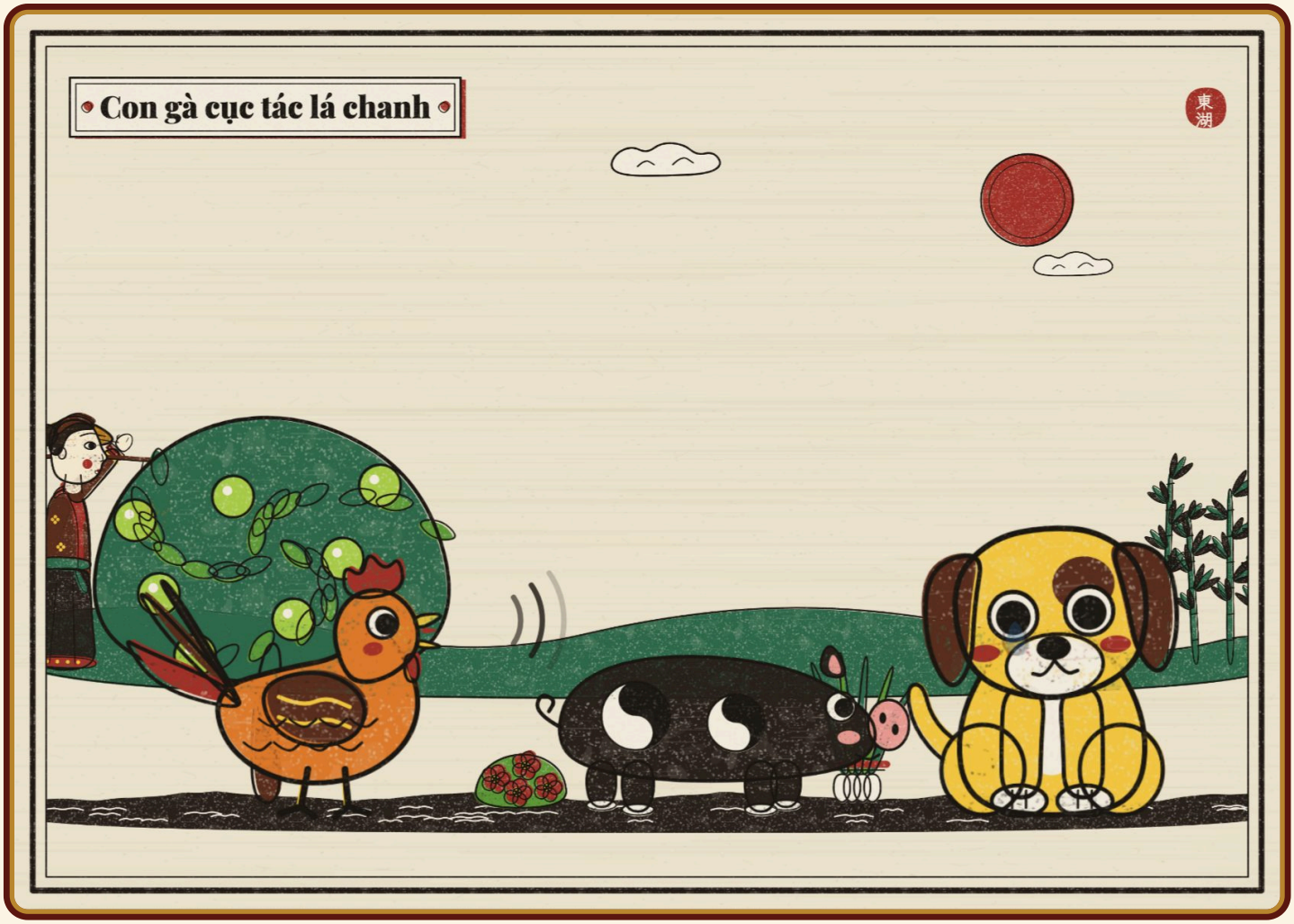

Con gà cục tác lá chanh

À ơi... Con gà cục tác lá chanh

Con lợn ủn ỉn xin hành cho tôi

Con chó khóc đứng khóc ngồi

Mẹ ơi đi chợ mua tôi ít riềng



Con kiến mà leo cành đa

À ơi... Con kiến mà leo cành đa

Leo gặp cành cụt, leo ra leo vào

Con kiến mà leo cành đào

Leo gặp cành cụt, leo vào leo ra

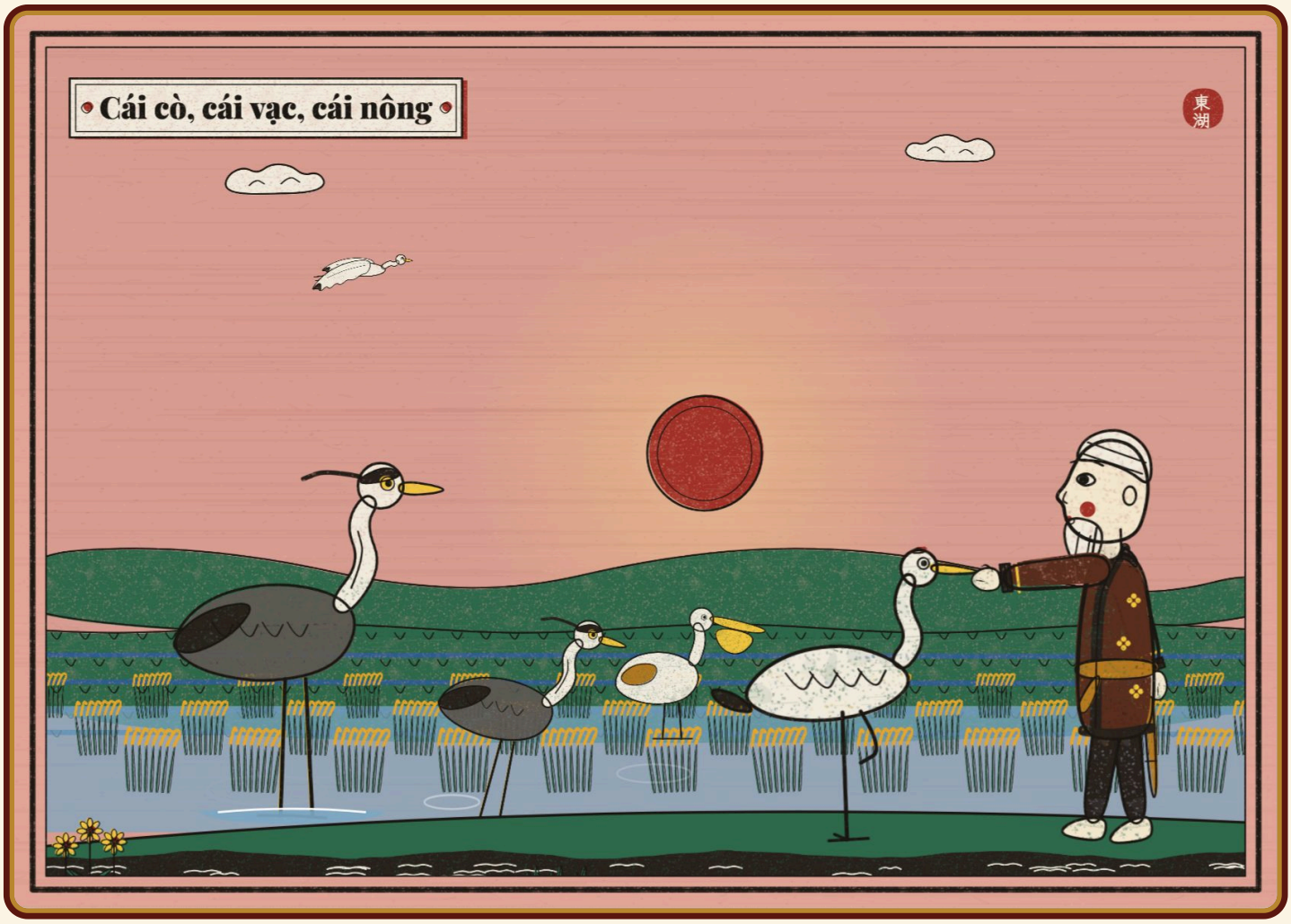

Cái cò, cái vạc, cái nông

À ơi... Cái cò, cái vạc, cái nông

Sao mày giẫm lúa nhà ông hỡi cò?

Không đâu tôi đứng trên bờ

Mẹ con cái diệc đổ ngờ cho tôi

Chẳng tin thì ông đi đôi

Mẹ con cái diệc còn ngồi đằng kia



Con cò mà đi ăn đêm

À ơi... Con cò mà đi ăn đêm

Đậu phải cành mềm lộn cổ xuống ao

Ông ơi ông vớt tôi nao

Tôi có lòng nào ông hãy xáo măng

Có xáo thì xáo nước trong

Đừng xáo nước đục tội thân cò con

À ơi... cò con...



Cái ngủ mày ngủ cho lâu

À ơi... Cái ngủ mày ngủ cho lâu
Mẹ mày đi cấy đồng sâu chưa về
Bắt được con trắm con trê
Cầm cổ lôi về cho cái ngủ ăn
Ngủ ăn không hết để dành
Để dành đến tết mồng ba
Mèo già ăn vụng, mèo ốm phải đòn
Mèo con phải vạ, con quạ đứt đuôi
Con ruồi đứt cánh, đòn gánh có mấu
Củ ấu có sừng
Cào cào có chân, bồ quân có rễ
Cây nghệ có hoa
Cây cà có trái, con gái có chồng
Đàn ông có vợ, kẻ trộm có gan

Ý nghĩa bài hát

Lời ru à ơi êm đềm ru bé ngủ ngon, cùng những câu ca dao vui về con gà, con kiến, cánh cò và làng quê Việt Nam.

Hết

Nghe truyện có lời đọc, xem tranh động và chơi đố vui miễn phí tại
truyentranhcotich.io.vn