Ngụ ngôn

Ếch Ngồi Đáy Giếng

Tranh khắc gỗ Đông Hồ

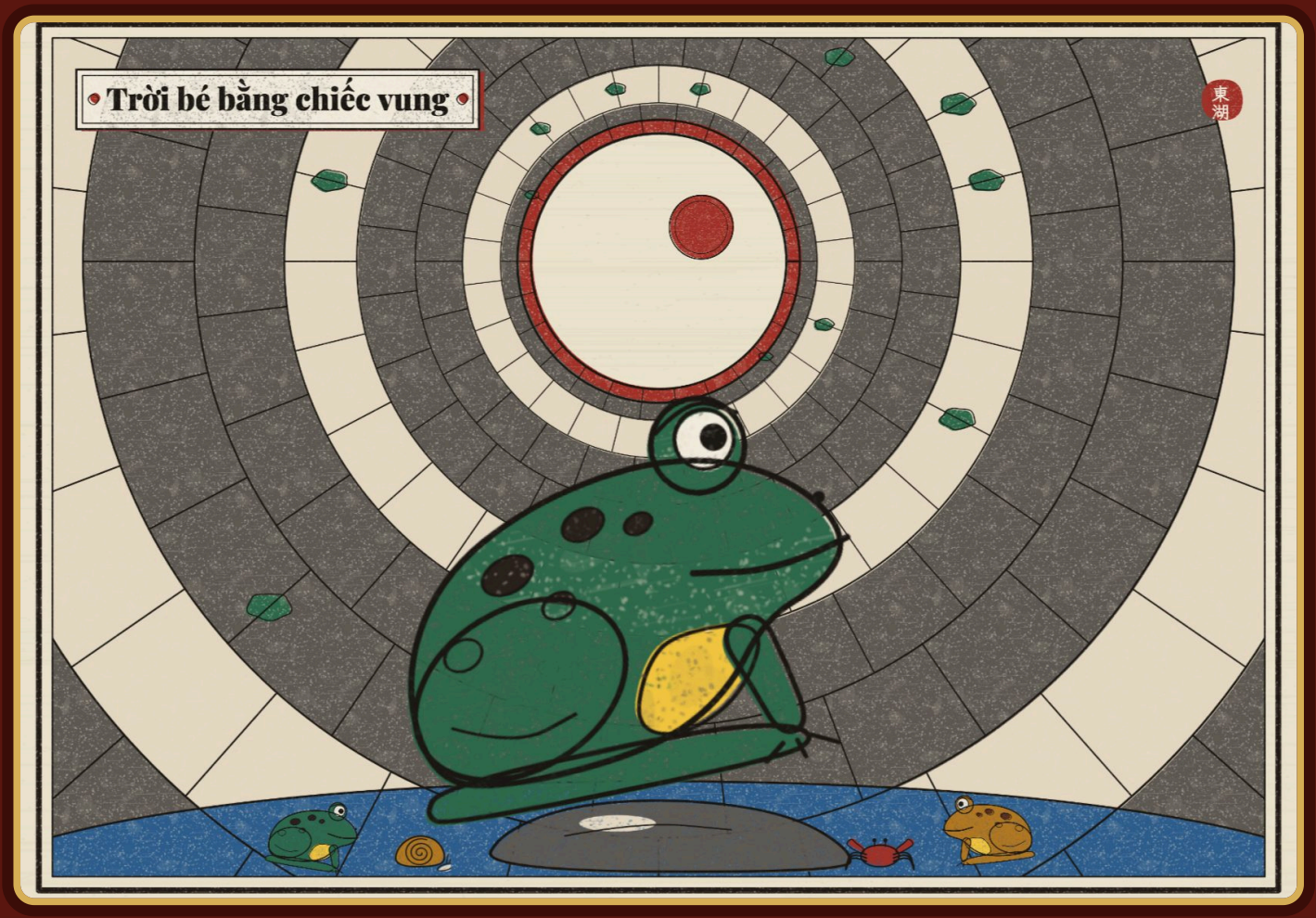

Tranh minh hoạ được thực hiện bởi

truyentranhcotich.io.vn

Nghe truyện có lời đọc, xem tranh động và chơi đố vui miễn phí tại
truyentranhcotich.io.vn



Ếch trong giếng

Ngày xửa ngày xưa, có một con ếch sống lâu ngày trong một cái giếng. Xung quanh nó chỉ có vài con nhái, cua, ốc bé nhỏ.

Hằng ngày, ếch cất tiếng kêu ồm ộp làm vang động cả giếng, khiến các con vật kia rất hoảng sợ.

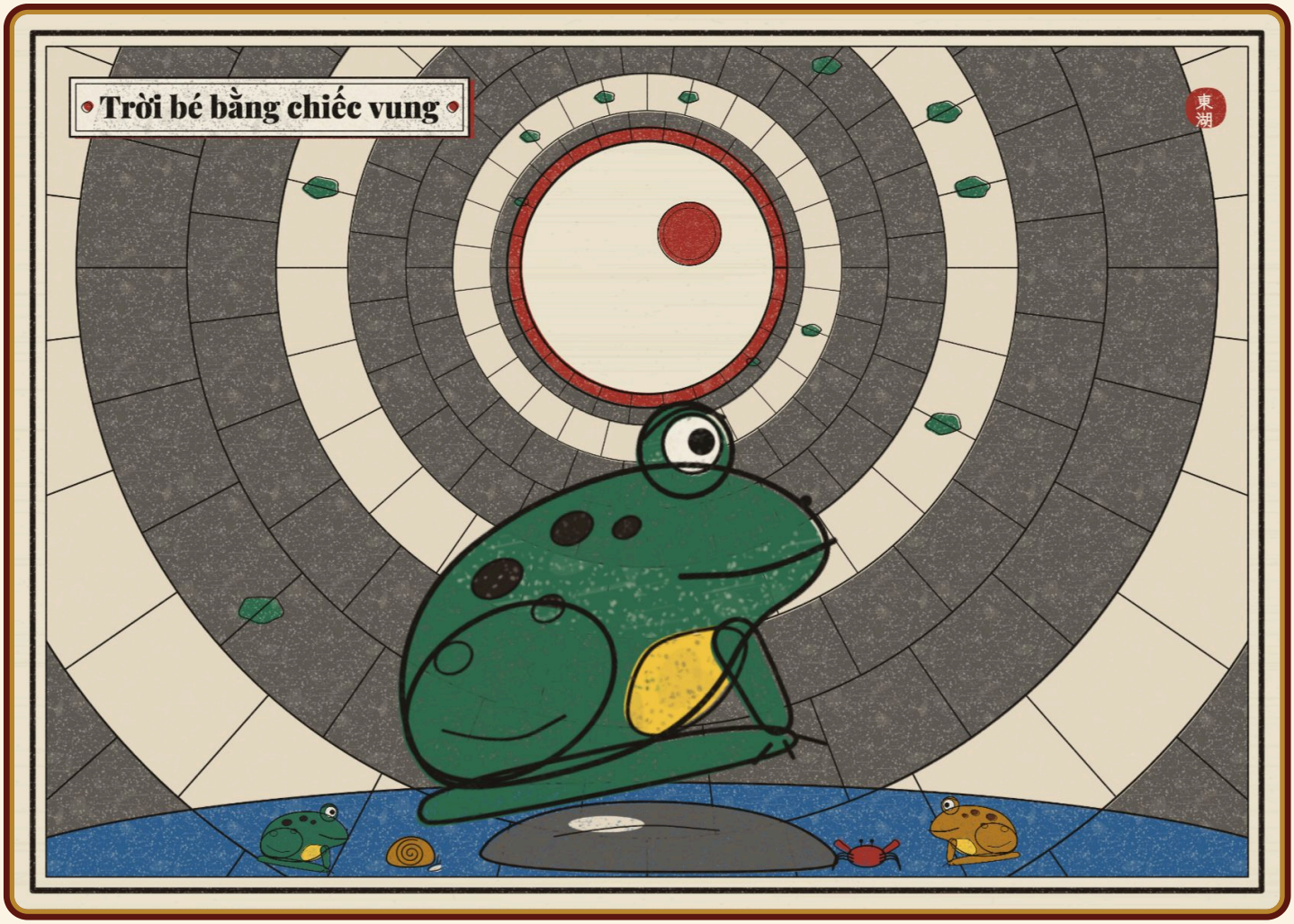

Trời bé bằng chiếc vung

Từ đáy giếng nhìn lên, ếch chỉ thấy một khoảng trời tròn nho nhỏ.

Ếch cứ tưởng bầu trời trên đầu chỉ bé bằng chiếc vung và nó thì oai như một vị chúa tể.



Mưa to, nước dềnh

Một năm nọ, trời mưa to. Nước trong giếng dềnh lên, tràn bờ, đưa ếch ra ngoài.

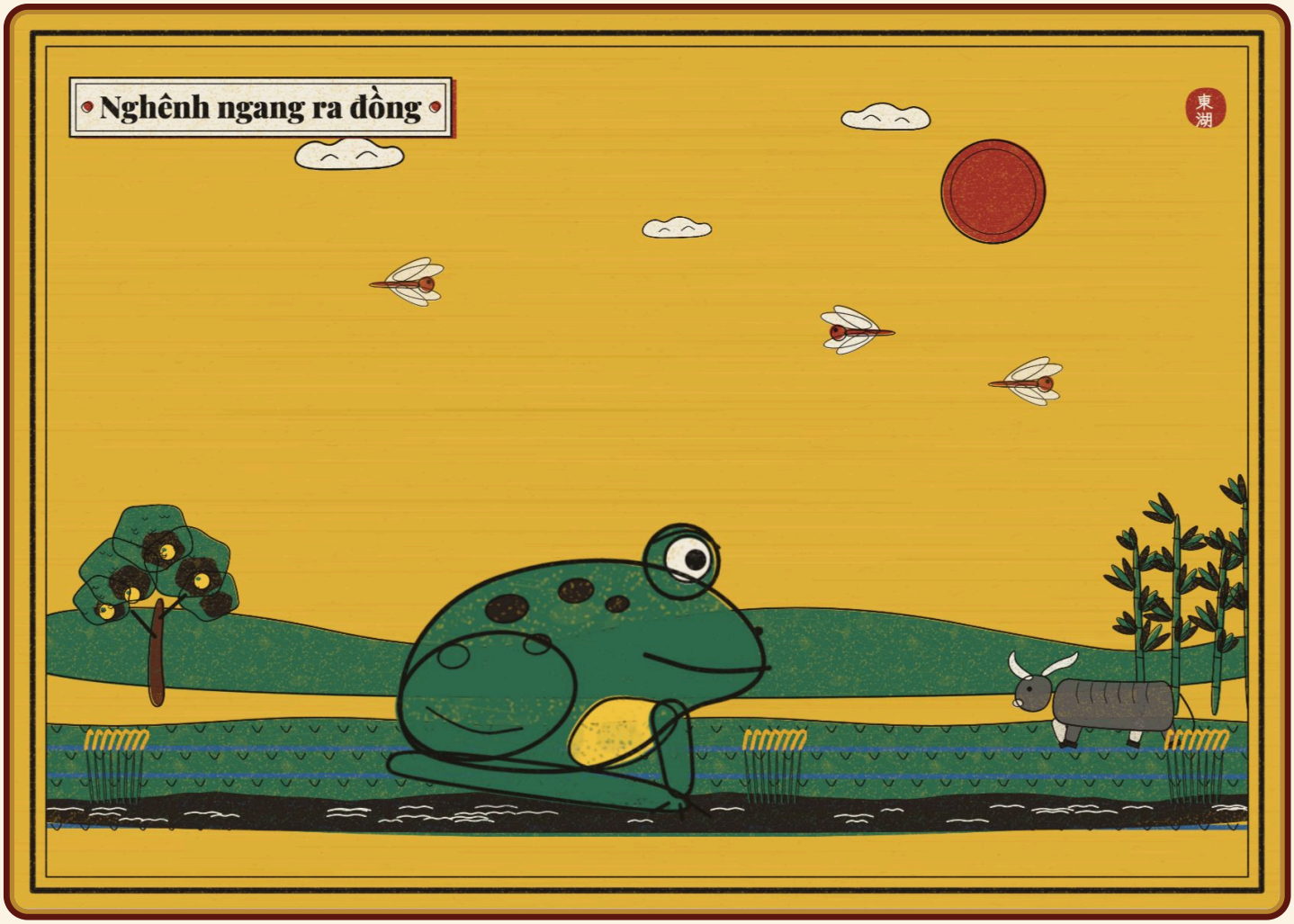

Nghênh ngang ra đồng

Quen thói cũ, ếch nghênh ngang đi lại khắp nơi và cất tiếng kêu ồm ộp.

Nó nhâng nháo đưa mắt lên nhìn bầu trời, chẳng thèm để ý đến xung quanh.

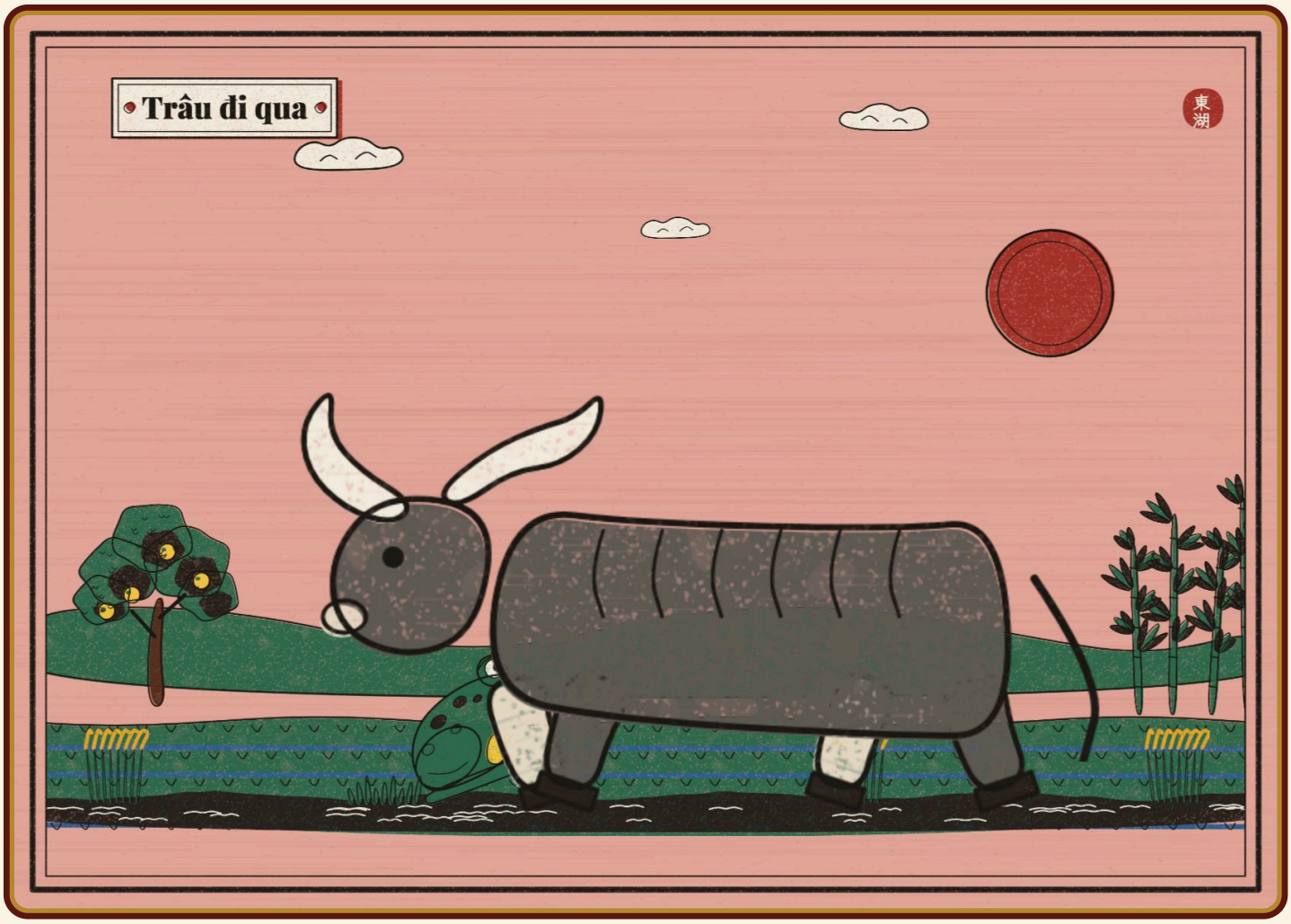

Trâu đi qua

Vì thế, một con trâu đi qua, chẳng nhìn thấy ếch, đã giẫm bẹp nó.

Các bạn nhỏ ơi, hiểu biết ít thì phải chịu khó học hỏi, mở rộng tầm nhìn, đừng kiêu ngạo, coi trời bằng vung như chú ếch nhé.

Ý nghĩa truyện

Hiểu biết ít thì phải chịu khó học hỏi, đừng kiêu ngạo, coi trời bằng vung.

Đố vui

1. Con ếch sống lâu ngày ở đâu?
   A. Trong ao sen B. Trong một cái giếng C. Trên cây đa
2. Xung quanh ếch trong giếng có những con vật nào?
   A. Nhái, cua, ốc B. Gà, vịt, ngan C. Hổ, gấu, cáo
3. Ếch tưởng bầu trời chỉ bé bằng cái gì?
   A. Cái nong B. Quả núi C. Chiếc vung
4. Vì sao ếch ra được ngoài giếng?
   A. Có người kéo ếch lên B. Trời mưa to, nước giếng dềnh lên tràn bờ C. Chim bắt
5. Ra ngoài, ếch nhâng nháo nhìn trời nên bị con gì giẫm bẹp?
   A. Con trâu B. Con voi C. Con ngựa

Hết

Nghe truyện có lời đọc, xem tranh động và chơi đố vui miễn phí tại **truyentranhcotich.io.vn**

Đáp án: 1B · 2A · 3C · 4B · 5A