Ngụ ngôn

# Đẽo Cày Giữa Đường

Tranh khắc gỗ Đông Hồ




Tranh minh hoạ được thực hiện bởi

**truyentranhcotich.io.vn**

Nghe truyện có lời đọc, xem tranh động và chơi đố vui miễn phí tại
**truyentranhcotich.io.vn**

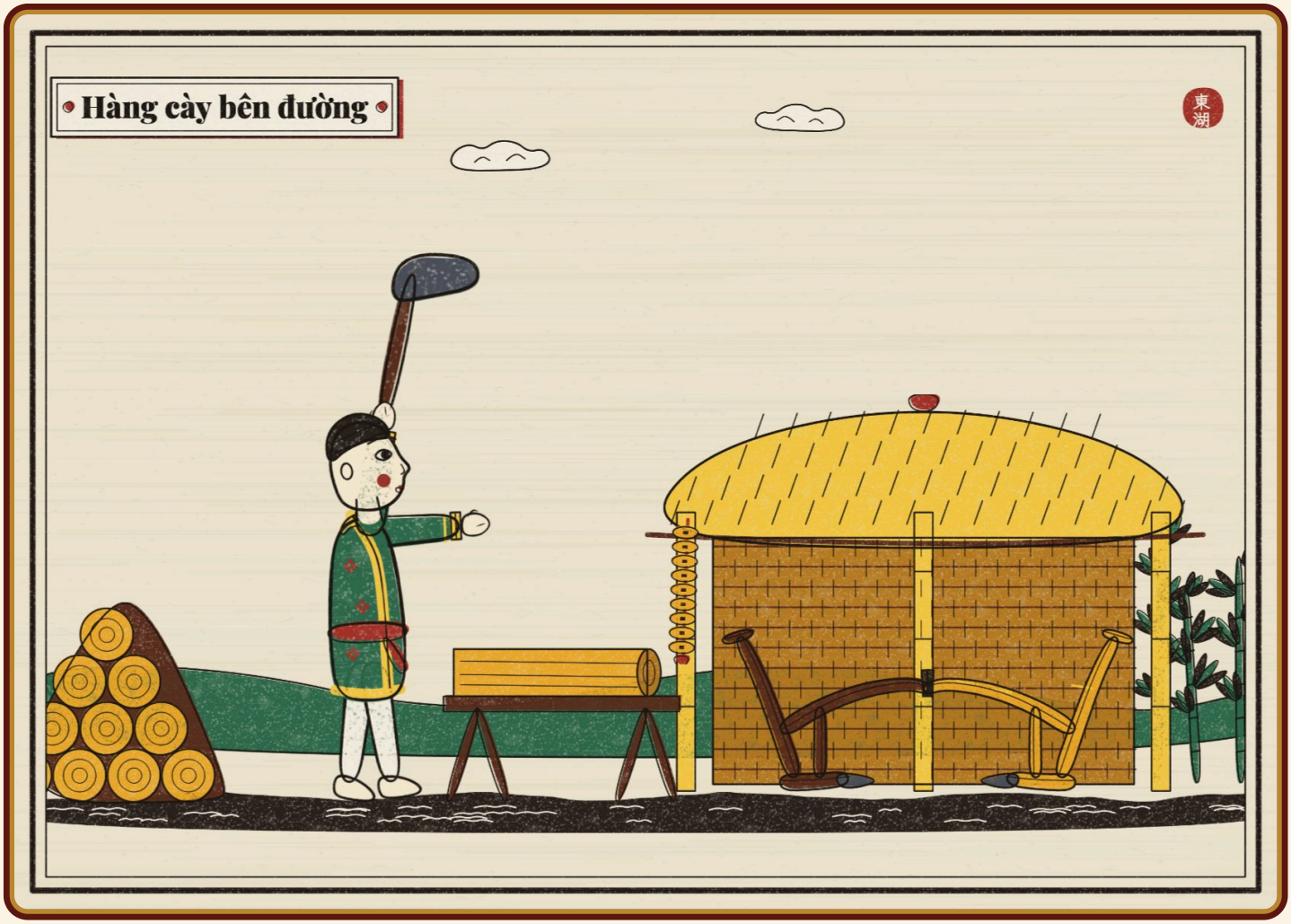


# Hàng cày bên đường

Truyện Đẽo cày giữa đường.

Ngày xưa, có một anh thợ mộc bỏ ra ba trăm quan tiền mua gỗ về, để làm nghề đẽo cày đem bán.

Anh mở cửa hàng ngay bên đường. Ai đi qua cũng ghé vào xem anh đẽo cày.

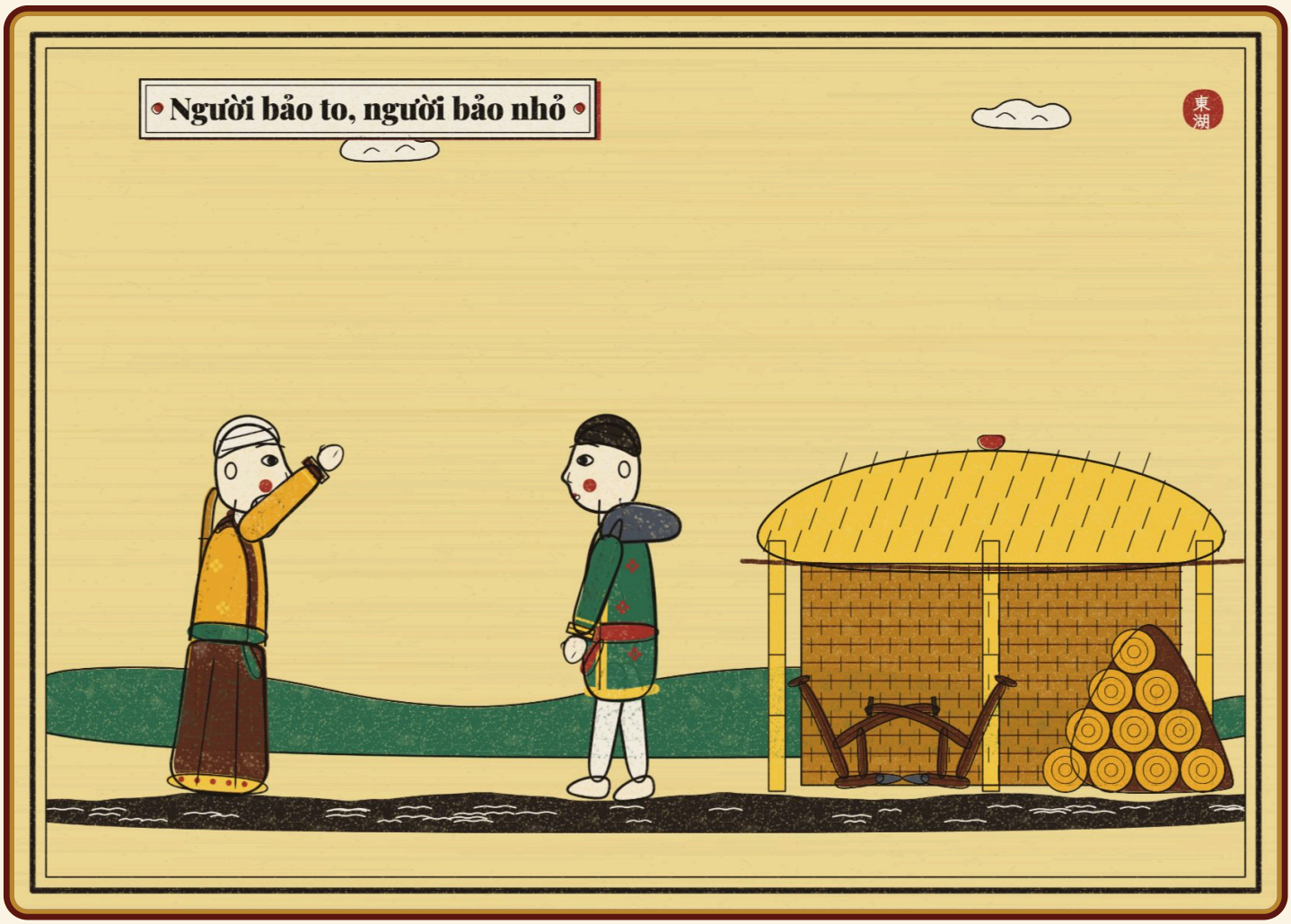


# Người bảo to, người bảo nhỏ

Một người xem bảo:

“Phải đẽo cày cho cao, cho to, thì mới dễ cày.”

Anh cho là phải, liền đẽo cày vừa cao vừa to. Hôm sau, một người khác lại bảo:

“Có đẽo nhỏ hơn, thấp hơn thì mới dễ cày.”

Anh cũng cho là phải, lại đẽo cày vừa nhỏ vừa thấp.

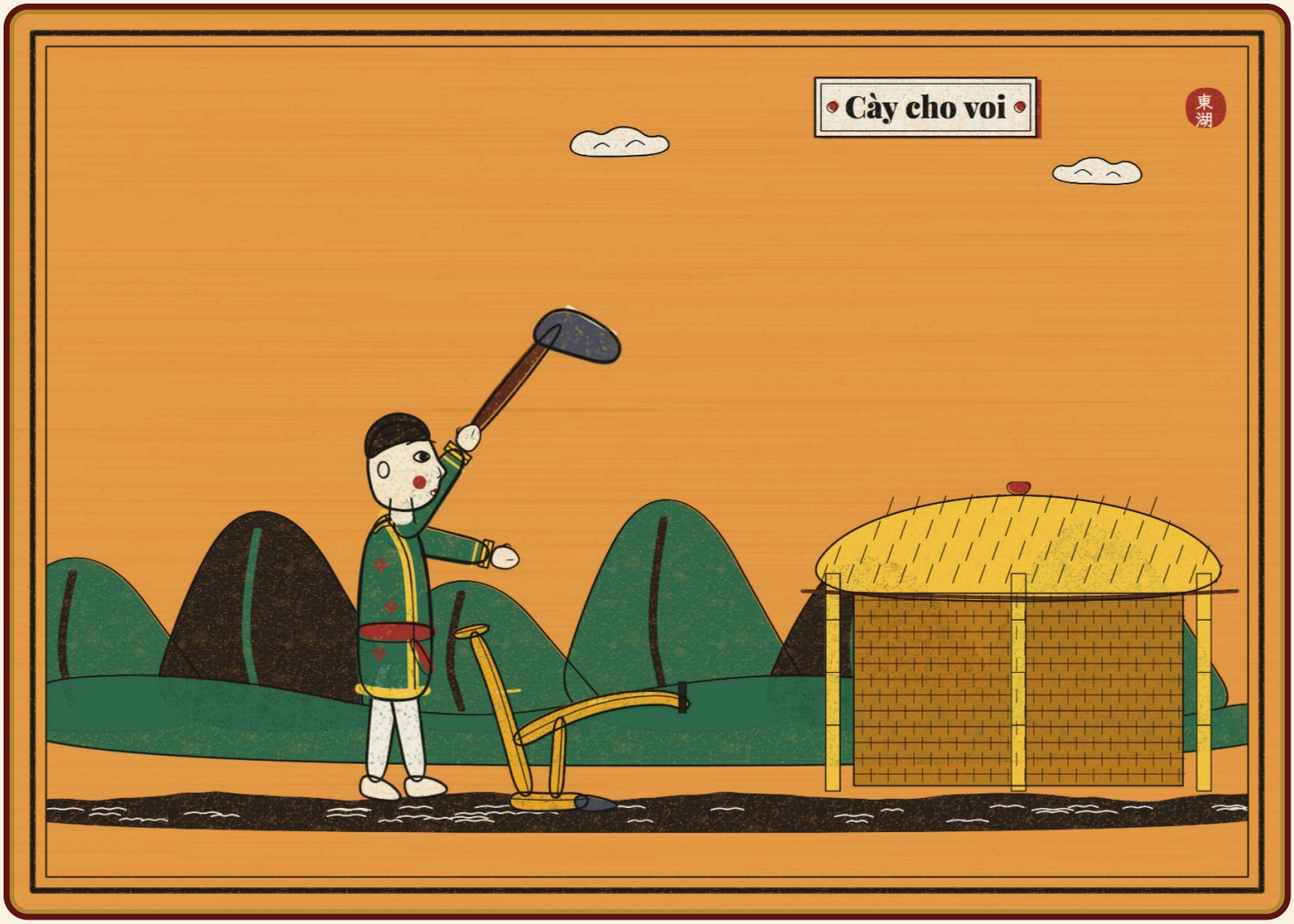


# Cày cho voi

Truyện được trình bày bởi truyentranhcotich.io.vn.

Một hôm, có người đến bảo:

“Nay ở trên miền núi, hiện có người đang phá hoang bao nhiêu đồng ruộng và cày toàn bằng voi cả.”

Người ấy nói tiếp:

“Nếu đẽo cày cho thật cao, thật to gấp đôi gấp ba thế này để voi cày được, bày ra hàng bán thì chắc là bán được nhiều lắm, mà rồi lãi vô vàn.”

Anh thợ mộc lại cho là phải, liền đẽo một lúc bao nhiêu cày to gấp năm, gấp bảy cày thường, bày ra bán.




# Gỗ hỏng, vốn mất

Bao nhiêu ngày tháng trôi qua, chẳng có ai mua một cái cày nào. Cũng chẳng thấy ai nói đến chuyện voi đi cày ruộng.

Gỗ để lâu hỏng hết, anh thợ mộc mất sạch vốn liếng. Bấy giờ anh mới biết dễ nghe người là dại, nhưng đã quá muộn rồi.

Từ đó, người ta có câu “Đẽo cày giữa đường”, để nói những người hay nghe theo người khác, đến nỗi mất cả cơ nghiệp.

Vì thế, khi nghe ai góp ý, ta phải tự suy nghĩ cho kĩ, đừng ai nói gì cũng làm theo.

# Ý nghĩa truyện

*Nghe ý người khác thì phải tự suy nghĩ, có chủ kiến của mình; ai nói gì cũng làm theo thì hỏng hết việc.*

# Đố vui

1. Anh thợ mộc bỏ ra bao nhiêu tiền để mua gỗ?
   A. Ba quan tiền  B. Ba trăm quan tiền  C. Một nghìn quan tiền
2. Anh thợ mộc mở cửa hàng đẽo cày ở đâu?
   A. Ngay bên đường  B. Trên núi cao  C. Giữa chợ huyện
3. Người thứ nhất bảo anh đẽo cày thế nào?
   A. Cho nhỏ, cho thấp  B. Sơn màu đỏ  C. Cho cao, cho to
4. Người thứ ba bảo trên miền núi người ta cày ruộng bằng con gì?
   A. Bằng ngựa  B. Bằng voi  C. Bằng hổ
5. Cuối cùng, những cái cày to anh đẽo ra thế nào?
   A. Không ai mua, gỗ hỏng hết  B. Bán hết sạch, lãi to  C. Đem tặng cho làng

# Hết

Nghe truyện có lời đọc, xem tranh động và chơi đố vui miễn phí tại
**truyentranhcotich.io.vn**

Đáp án: 1B · 2A · 3C · 4B · 5A