Truyện cho bé

Củ Cải Khổng Lồ

Tranh khắc gỗ Đông Hồ



Tranh minh hoạ được thực hiện bởi

truyentranhcotich.io.vn

Nghe truyện có lời đọc, xem tranh động và chơi đố vui miễn phí tại
truyentranhcotich.io.vn

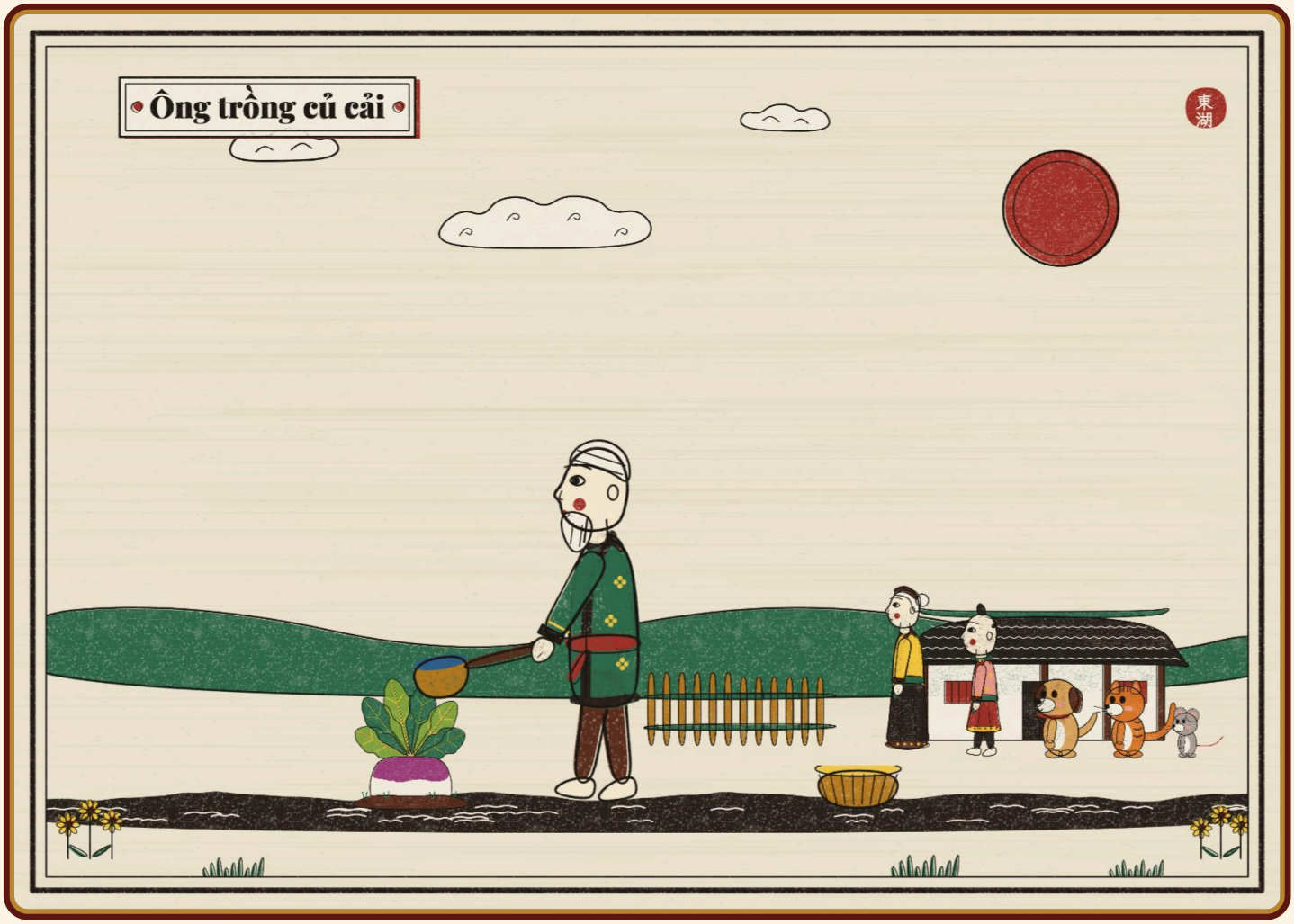

Ông trồng củ cải

Ngày xưa, có ông, có bà và cô cháu gái. Nhà còn có chó con, mèo con và chuột nhắt.

Ông trồng một cây củ cải. Ngày nào ông cũng tưới nước. Củ cải lớn, lớn mãi, to khổng lồ!

Ông nắm lá, kéo mãi, kéo mãi. Củ cải không nhúc nhích. Ông gọi:

“Bà ơi, ra giúp tôi với!”

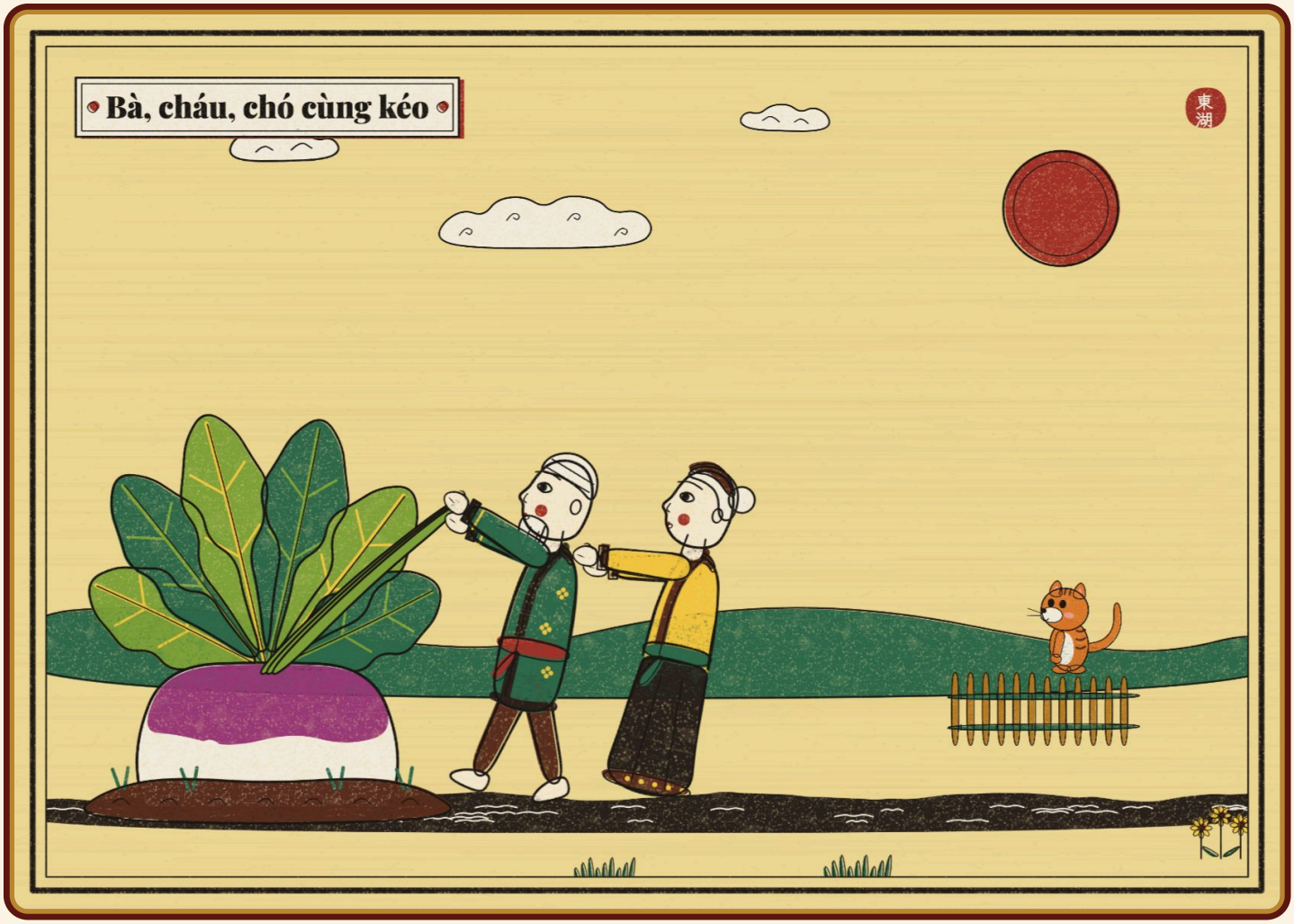

Bà, cháu, chó cùng kéo

Bà ôm ông, ông nắm củ cải. Kéo mãi, kéo mãi, vẫn không lên. Bà gọi:

“Cháu ơi, ra giúp bà với!”

Cháu ôm bà, bà ôm ông, ông nắm củ cải. Vẫn không lên. Cháu gọi:

“Chó con ơi, lại đây!”

Chó kéo cháu, cháu ôm bà, bà ôm ông, ông nắm củ cải. Vẫn không lên. Chó gọi:

“Mèo con ơi, lại đây!”



Thêm chuột nhắt là lên!

Mèo kéo chó, chó kéo cháu, cháu ôm bà, bà ôm ông, ông nắm củ cải. Vẫn không lên. Mèo gọi:

“Chuột nhắt ơi, lại đây!”

Chuột nhắt bé xíu chạy lại, kéo mèo. Nào, một, hai, ba... kéo!

Củ cải bật lên rồi! Cả nhà reo vui, nhảy quanh củ cải. Chuột nhắt bé xíu cũng giúp được nhiều đấy!

Ý nghĩa truyện

Mọi người cùng góp sức thì việc khó cũng làm được; bạn nhỏ như chuột nhắt cũng giúp được nhiều.

Đố vui

1. Ông trồng cây gì?
   A. Cây cam B. Củ cải C. Cây hoa
2. Củ cải của ông to hay nhỏ?
   A. To khổng lồ B. Bé xíu C. Bằng hạt đậu
3. Ông gọi ai ra giúp đầu tiên?
   A. Gọi chuột nhắt B. Gọi mèo con C. Gọi bà
4. Ai đến giúp sau cùng?
   A. Chó con B. Chuột nhắt C. Cô cháu gái
5. Cả nhà cùng kéo thì củ cải thế nào?
   A. Bật lên khỏi đất B. Vẫn nằm dưới đất C. Bay lên trời

Hết

Nghe truyện có lời đọc, xem tranh động và chơi đố vui miễn phí tại **truyentranhcotich.io.vn**

Đáp án: 1B · 2A · 3C · 4B · 5A