Đồng dao

Con Mèo Mà Trèo Cây Cau

Tranh khắc gỗ Đông Hồ

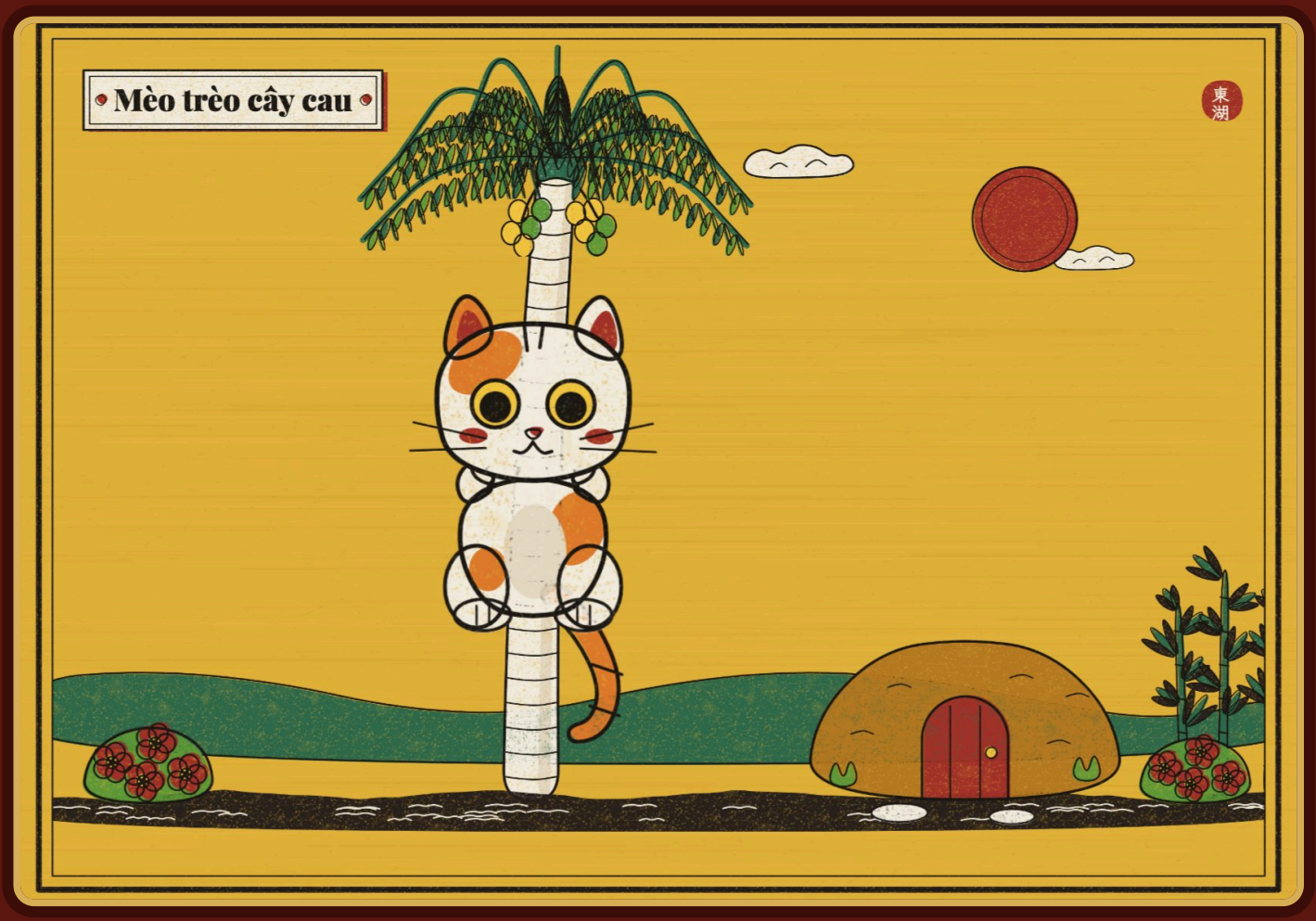

Tranh minh hoạ được thực hiện bởi

truyentranhcotich.io.vn

Nghe truyện có lời đọc, xem tranh động và chơi đố vui miễn phí tại
truyentranhcotich.io.vn

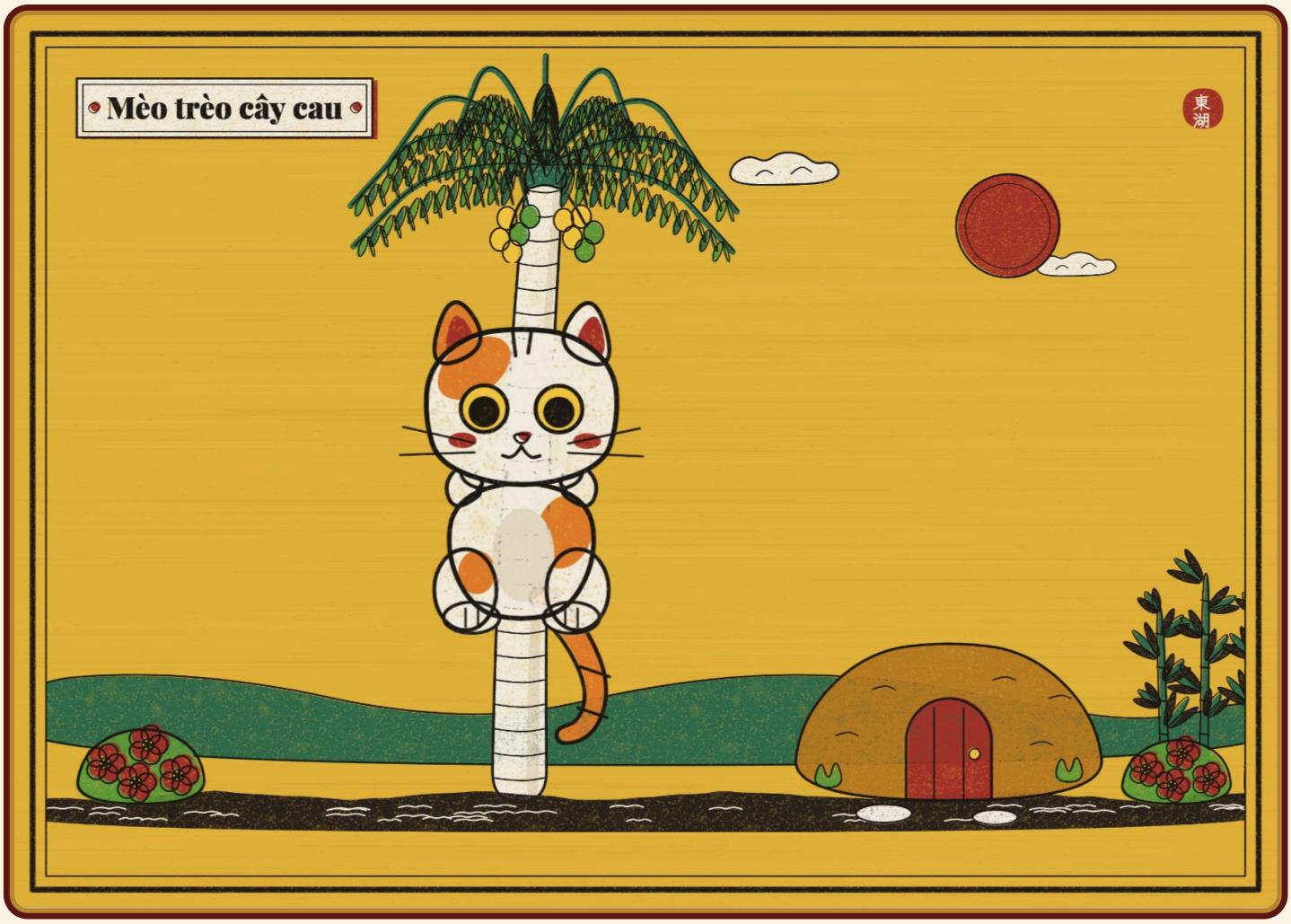

Mèo trèo cây cau

Bé ơi, nhìn kìa! Chú mèo trèo lên cây cau cao ơi là cao.

Mình cùng đọc nhé:

Con mèo mà trèo cây cau,

Hỏi thăm chú chuột đi đâu vắng nhà.

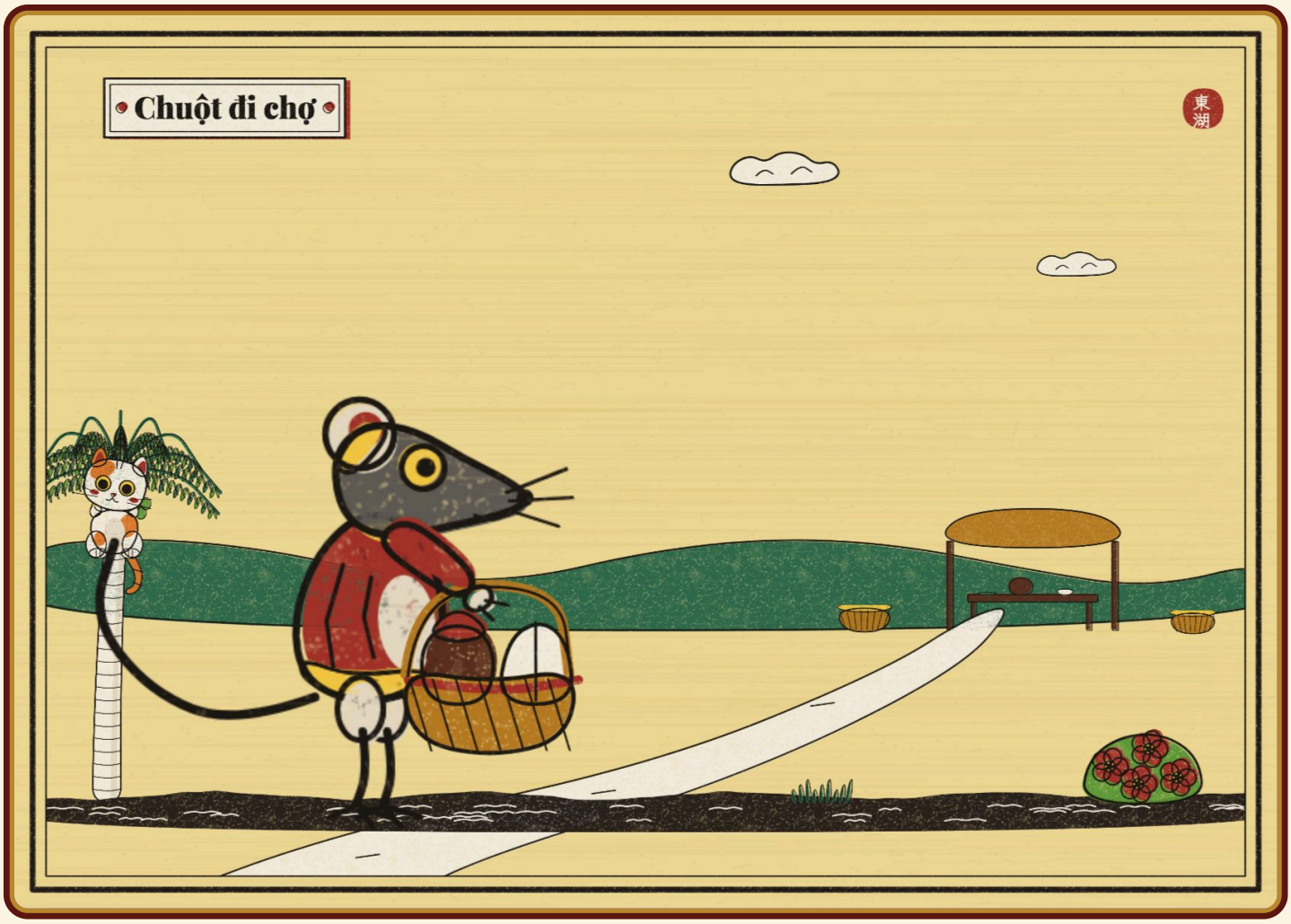

Chuột đi chợ

Chú chuột đâu rồi nhỉ? À, chú chuột đi chợ xa lắm.

Mình đọc tiếp nhé:

Chú chuột đi chợ đường xa,

Mua mắm, mua muối giỗ cha con mèo.

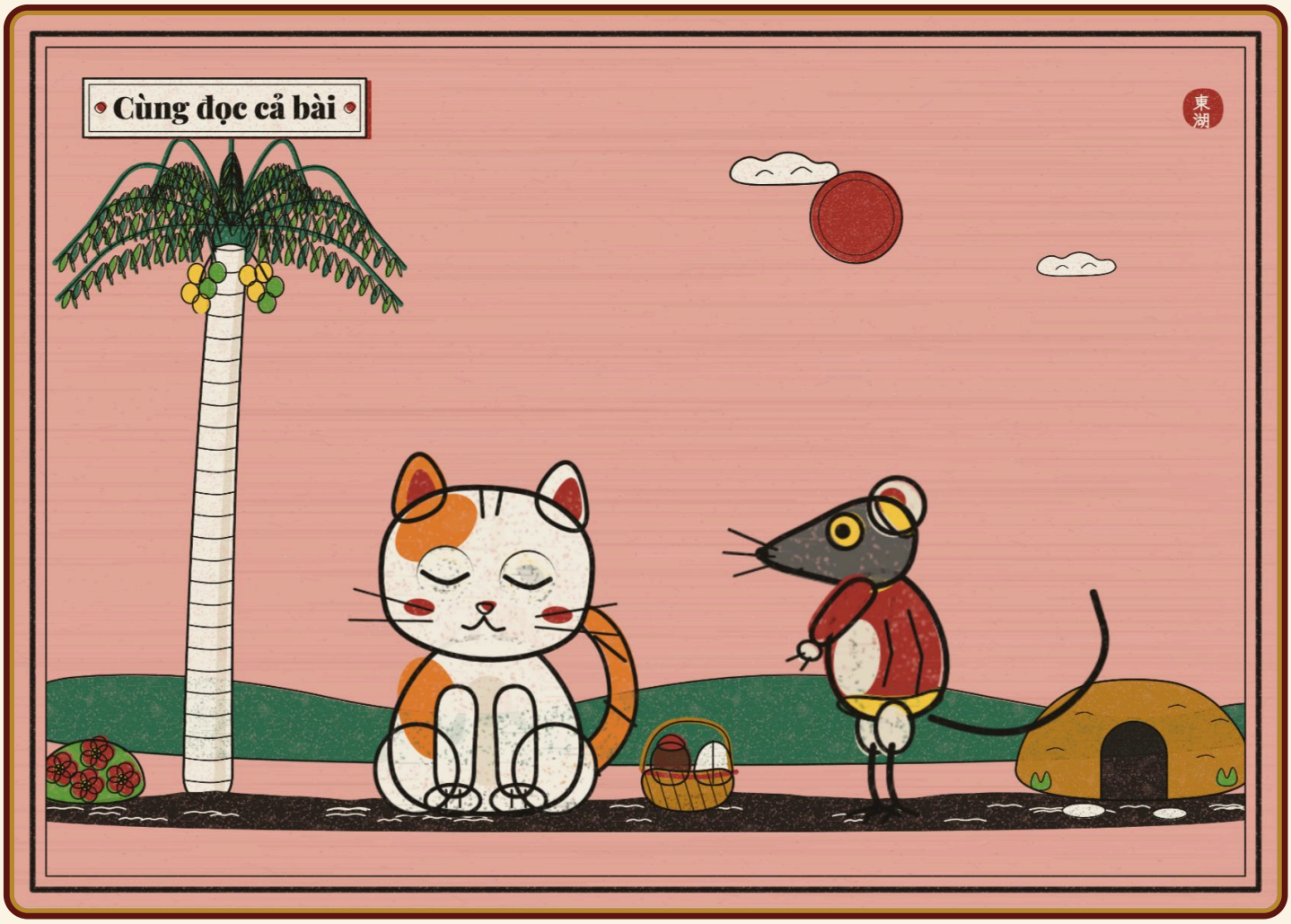

Cùng đọc cả bài

Bây giờ bé đọc cả bài với bố mẹ, thật chậm nhé:

Con mèo mà trèo cây cau,

Hỏi thăm chú chuột đi đâu vắng nhà.

Chú chuột đi chợ đường xa,

Mua mắm, mua muối giỗ cha con mèo.

Giỏi quá! Mèo kêu meo meo, chuột kêu chít chít!

Ý nghĩa bài đồng dao

Bài đồng dao vần lục bát giúp bé tập nghe, tập nói, nhớ tên con vật; lớn lên bé sẽ hiểu thêm chú chuột nhỏ mà khôn, biết tránh mèo.

Đố vui

1. Con mèo trèo lên cây gì?
   A. Cây chuối B. Cây cau C. Cây dừa
2. Con mèo hỏi thăm ai?
   A. Chú chuột B. Chú chó C. Con gà
3. Chú chuột đi đâu mà vắng nhà?
   A. Đi ngủ B. Đi học C. Đi chợ
4. Chú chuột mua gì?
   A. Kẹo và bánh B. Mắm và muối C. Hoa và quả
5. Chú chuột đi chợ gần hay xa?
   A. Đường xa B. Ngay cạnh nhà C. Trên cây cau

Hết

Nghe truyện có lời đọc, xem tranh động và chơi đố vui miễn phí tại **truyentranhcotich.io.vn**

Đáp án: 1B · 2A · 3C · 4B · 5A