Đồng dao

Con Gà Cục Tác Lá Chanh

Tranh khắc gỗ Đông Hồ



Tranh minh hoạ được thực hiện bởi

truyentranhcotich.io.vn

Nghe truyện có lời đọc, xem tranh động và chơi đố vui miễn phí tại
truyentranhcotich.io.vn



Gà và lợn

Sáng sớm, mẹ xách làn đi chợ. Các con vật chạy lại, nhờ mẹ mua đồ.

Nghe này:

Con gà cục tác lá chanh,

Con lợn ủn ỉn mua hành cho tôi.



Chú chó

Chú chó cũng chạy theo, nũng nịu nhờ mẹ:

Con chó khóc đứng khóc ngồi,

Mẹ ơi, đi chợ mua tôi đồng riềng.

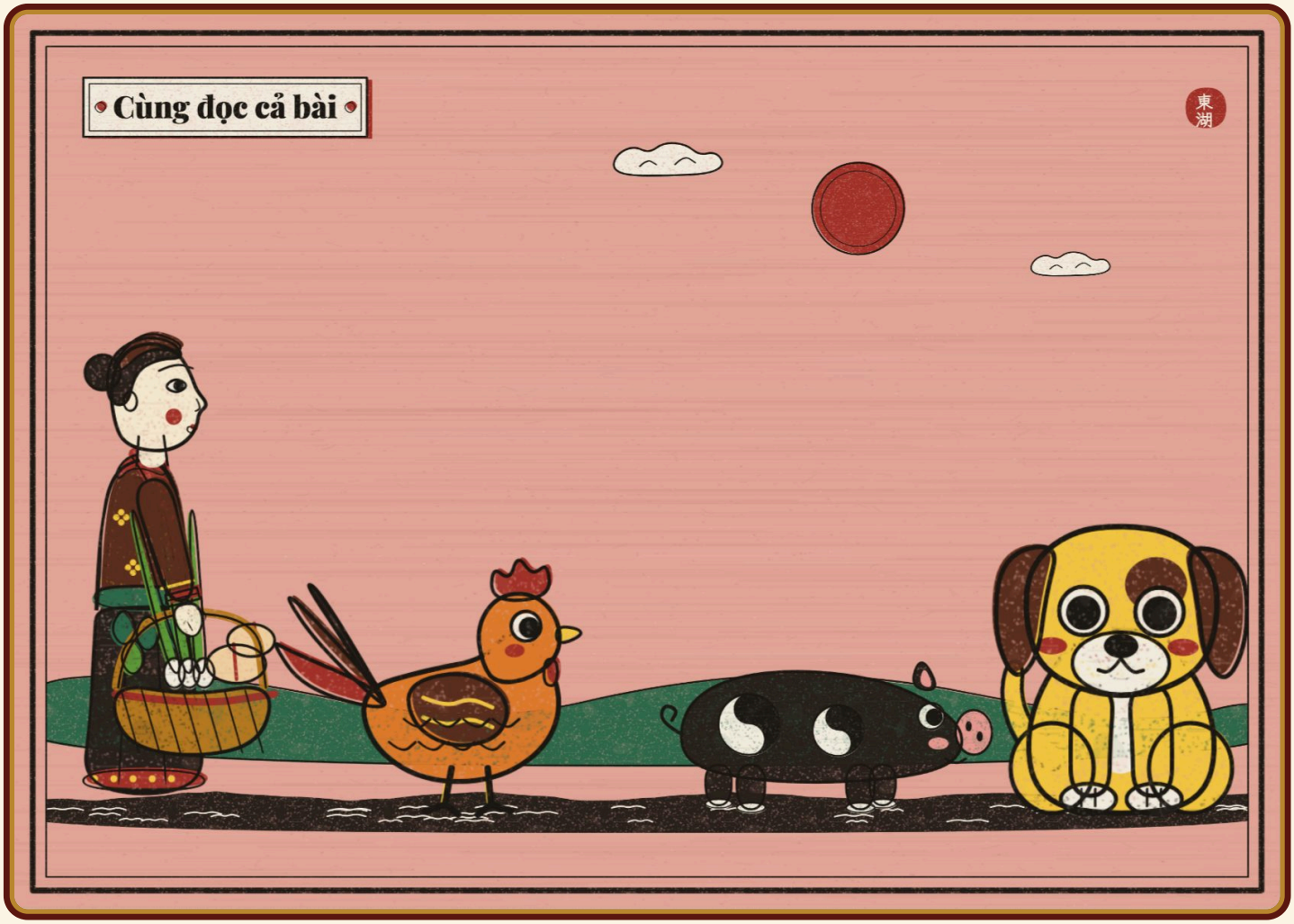

Cùng đọc cả bài

Bây giờ bé đọc cả bài với bố mẹ nhé:

Con gà cục tác lá chanh,

Con lợn ủn ỉn mua hành cho tôi.

Con chó khóc đứng khóc ngồi,

Mẹ ơi, đi chợ mua tôi đồng riềng.

Gà kêu cục ta cục tác. Lợn kêu ủn à ủn ỉn. Chó kêu gâu gâu. Bé kêu thử nào!

Ý nghĩa bài đồng dao

Bé học tiếng kêu của gà, lợn, chó và tên các thứ rau quen thuộc như lá chanh, hành, riềng.

Đố vui

1. Con gà kêu thế nào?
   A. Ủn ỉn B. Cục tác C. Gâu gâu
2. Con gà nhắc đến lá gì?
   A. Lá chanh B. Lá chuối C. Lá sen
3. Con lợn kêu thế nào?
   A. Cục tác B. Meo meo C. Ủn ỉn
4. Con lợn nhờ mua gì?
   A. Kẹo B. Hành C. Bóng bay
5. Con chó gọi ai đi chợ?
   A. Gọi mẹ B. Gọi chú mèo C. Gọi con gà

Hết

Nghe truyện có lời đọc, xem tranh động và chơi đố vui miễn phí tại **truyentranhcotich.io.vn**

Đáp án: 1B · 2A · 3C · 4B · 5A