Truyện cổ tích

Cây Khế

Tranh Hàng Trống

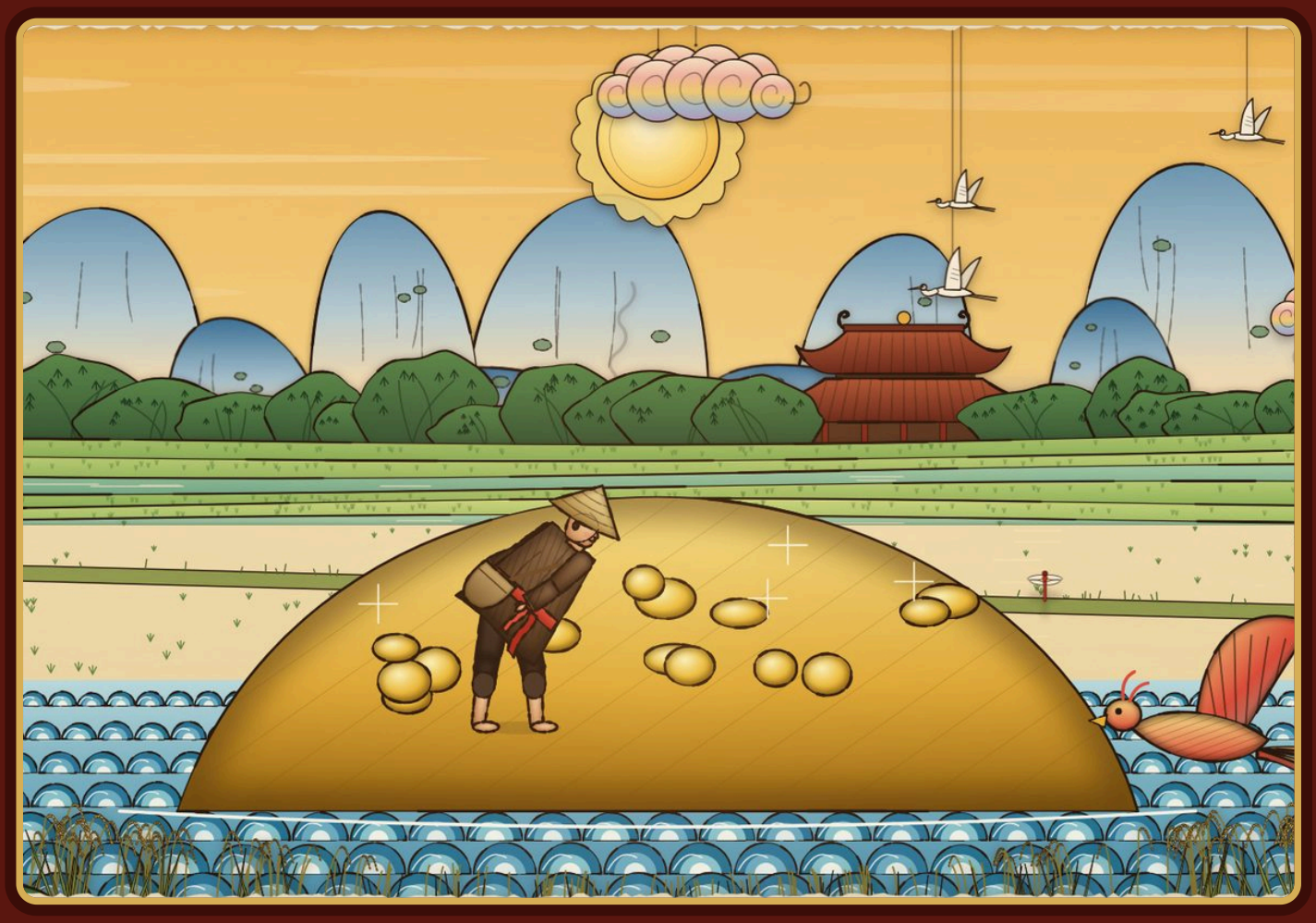

Tranh minh hoạ được thực hiện bởi

truyentranhcotich.io.vn

Nghe truyện có lời đọc, xem tranh động và chơi đố vui miễn phí tại
truyentranhcotich.io.vn



Chia gia tài

Ngày xưa, có hai anh em mồ côi cha mẹ. Người anh tham lam, người em hiền lành, chăm chỉ.

Khi chia gia tài, người anh lấy hết nhà cửa, ruộng vườn, chỉ để cho em một túp lều nhỏ và một cây khế.



Cây khế sai quả

Người em chăm chút cây khế sớm hôm. Năm ấy, khế ra hoa, kết trái sai trĩu cành.

Hai vợ chồng người em mừng lắm, định hái khế đem ra chợ đổi lấy gạo.



Chim lạ ăn khế

Một hôm, có con chim lạ, to lớn, bay đến ăn khế. Người em buồn rầu than:

“Chim ơi, cả nhà tôi chỉ trông vào cây khế này thôi.”

Chim đáp:

“Ăn một quả, trả cục vàng, may túi ba gang, mang đi mà đựng.”

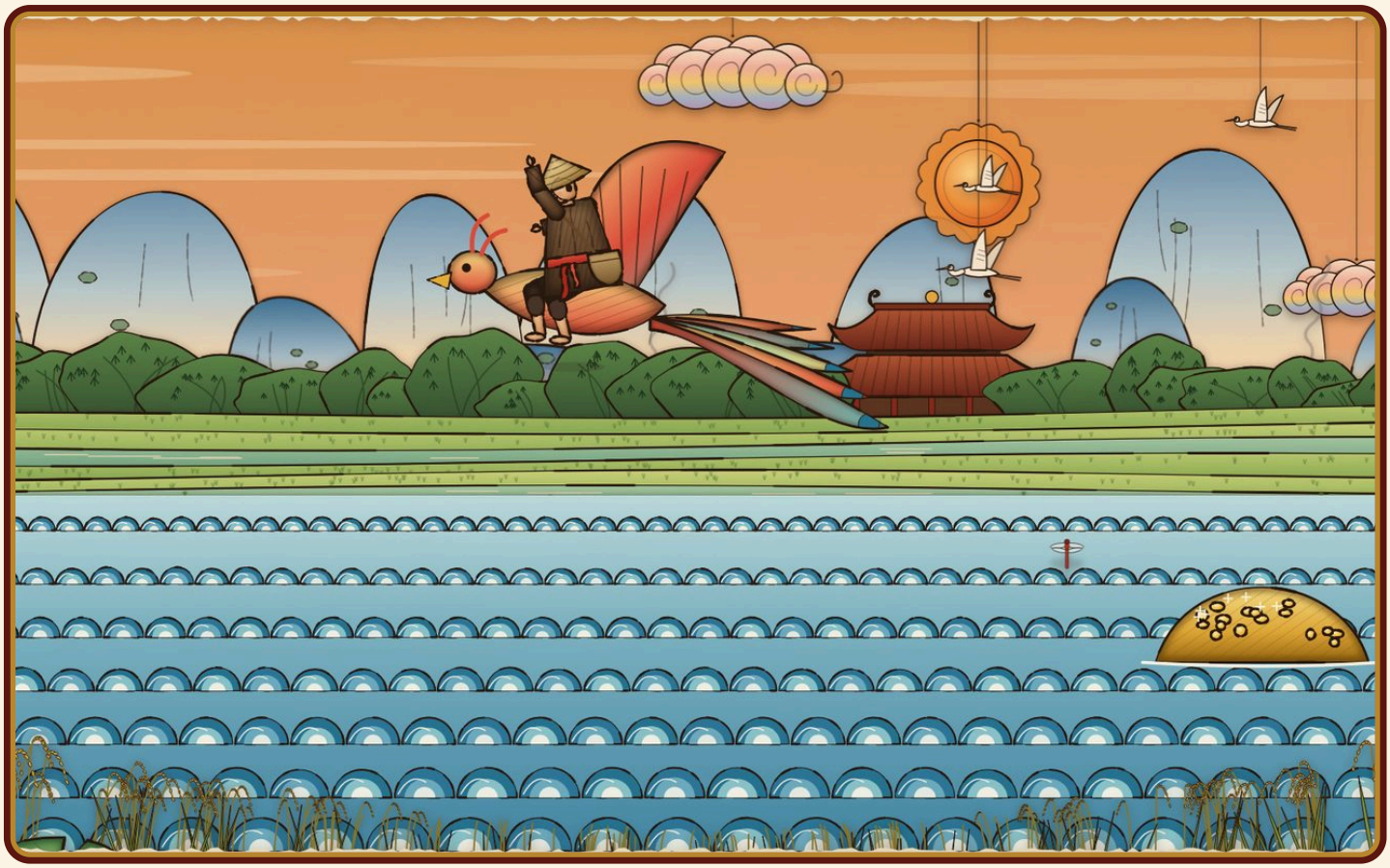

Bay qua biển

Người em may một cái túi ba gang. Hôm sau, chim đến, chở người em bay qua núi cao, qua biển rộng.

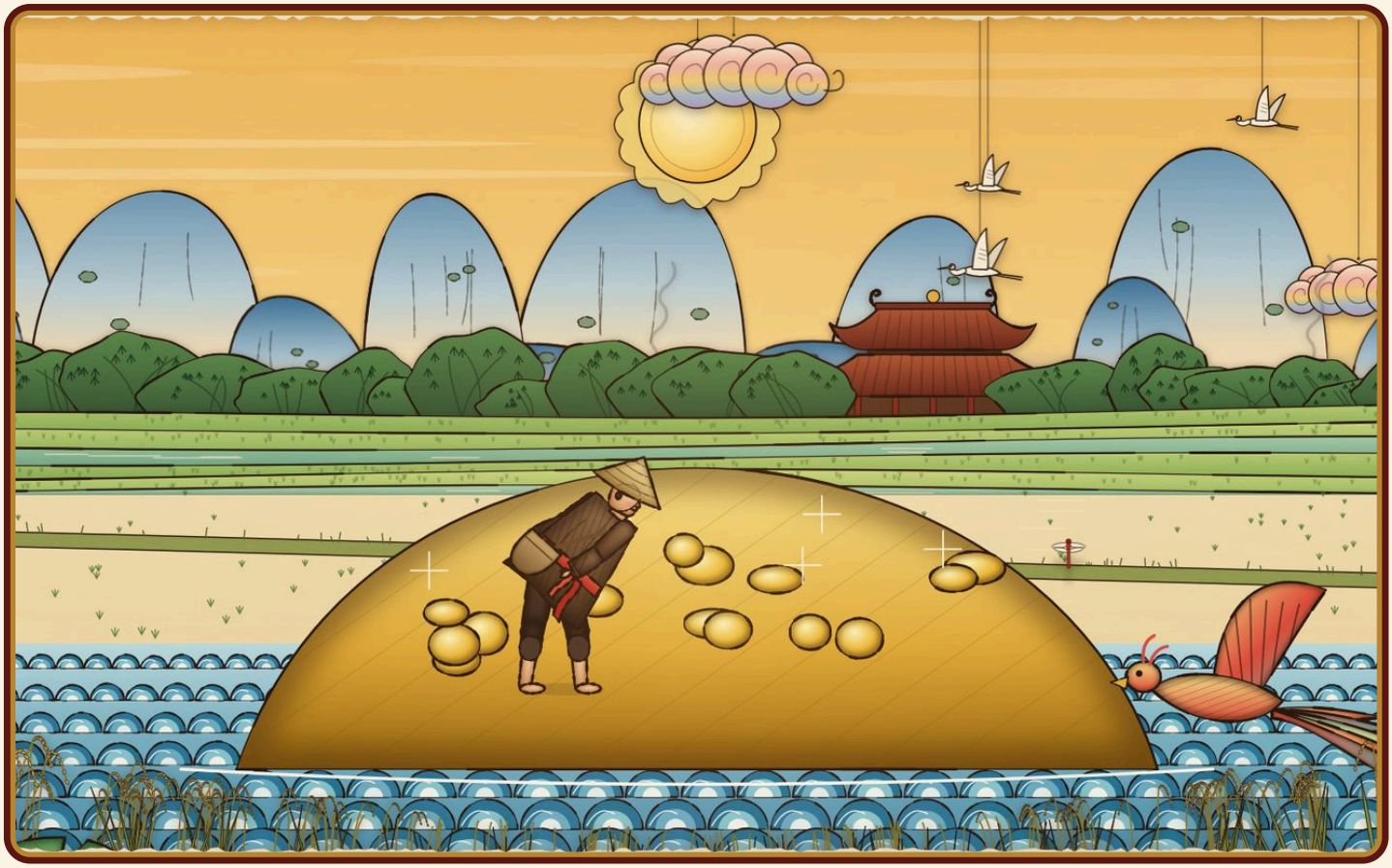

Đảo vàng

Chim đưa người em đến một hòn đảo đầy vàng bạc, châu báu.

Người em chỉ nhặt vừa đầy túi ba gang, rồi trèo lên lưng chim trở về. Từ đó, anh trở nên giàu có, hay giúp đỡ người nghèo.



Người anh đổi cây khế

Người anh biết chuyện, liền đòi đổi hết nhà cửa, ruộng vườn lấy cây khế. Người em vui vẻ nhận lời.

Chim lại đến ăn khế. Người anh vờ than thở, chim cũng hẹn trả vàng như trước. Nhưng người anh bảo vợ may cái túi mười hai gang.

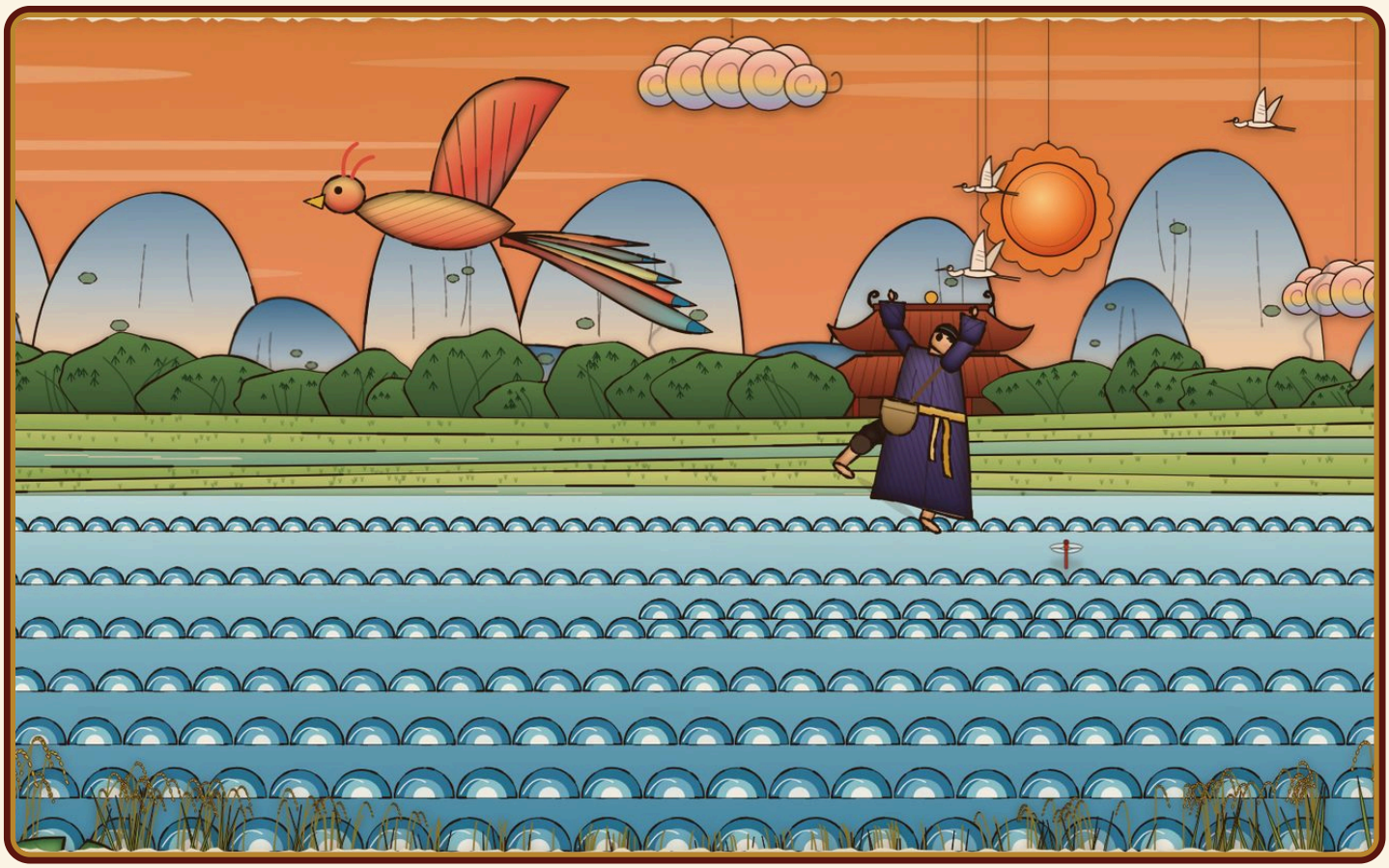

Túi mười hai gang

Ra đến đảo, người anh nhét vàng đầy túi mười hai gang, lại giắt thêm vàng khắp người.

Bay qua biển, túi nặng quá, chim mỏi cánh, nghiêng mình. Người anh cùng túi vàng rơi xuống biển sâu.

Tham thì thâm. Người tham lam, không biết đủ thì chuốc lấy tai hoạ.

Ý nghĩa truyện

Tham thì thâm: sống hiền lành, biết đủ thì được hưởng phúc; tham lam, ích kỷ sẽ bị trừng phạt.

Đố vui

1. Khi chia gia tài, người em được những gì?
   A. Nhà to và ruộng vườn B. Một túp lều nhỏ và một cây khế C. Một con trâu
2. Ai bay đến ăn khế của người em?
   A. Một con chim lạ to lớn B. Đàn quạ C. Con khỉ
3. Chim dặn người em may túi to bao nhiêu?
   A. Mười hai gang B. Một sải tay C. Ba gang
4. Chim đưa người em đến đâu?
   A. Cung vua B. Hòn đảo đầy vàng bạc châu báu C. Khu rừng sâu
5. Vì sao người anh rơi xuống biển?
   A. Túi vàng mười hai gang nặng quá, chim mỏi cánh B. Chim cố ý thả xuống C. T

Hết

Nghe truyện có lời đọc, xem tranh động và chơi đố vui miễn phí tại
truyentranhcotich.io.vn

Đáp án: 1B · 2A · 3C · 4B · 5A