Truyện cổ tích

Cây bút thần

Tranh Sáp màu



Tranh minh hoạ được thực hiện bởi

truyentranhcotich.io.vn

Nghe truyện có lời đọc, xem tranh động và chơi đố vui miễn phí tại
truyentranhcotich.io.vn



Em bé thích vẽ

Truyện Cây bút thần.

Ngày xưa, có một em bé nghèo tên là Mã Lương. Em rất thích vẽ, nhưng không có tiền mua bút.

Lúc kiếm củi trên núi hay cắt cỏ ven sông, em lấy que vạch xuống đất, xuống đá mà vẽ. Em vẽ chim, tưởng như sắp nghe chim hót. Em vẽ cá, tưởng như thấy cá bơi.



Cây bút thần

Một đêm, Mã Lương mơ thấy một cụ già tóc bạc phơ đưa cho em một cây bút sáng lấp lánh. Em mừng rỡ nói:

“Cây bút đẹp quá! Cháu cảm ơn ông!”

Tỉnh dậy, cây bút vẫn còn trong tay. Em vẽ con chim, chim tung cánh bay lên trời. Em vẽ con cá, cá vẫy đuôi trườn xuống sông.



Vẽ cho người nghèo

Mã Lương đem cây bút thần đi vẽ giúp người nghèo trong làng.

Nhà nào không có cày, em vẽ cày. Nhà nào không có cuốc, em vẽ cuốc.



Trốn khỏi phú ông

Truyện được trình bày bởi truyentranhcotich.io.vn.

Phú ông trong vùng bắt Mã Lương vẽ theo ý hắn. Em không chịu, liền bị nhốt vào chuồng ngựa, bỏ đói, bỏ rét. Nhưng em vẽ bánh để ăn, vẽ lò sưởi để sưởi ấm.

Phú ông tức lắm, quát đầy tớ:

“Mau bắt Mã Lương về cho ta!”

Mã Lương vẽ một chiếc thang trên tường, trèo ra ngoài, rồi vẽ một con ngựa, nhảy lên lưng phi đi mất.



Nhà vua tham lam

Chuyện cây bút thần đến tai nhà vua. Vua cho bắt Mã Lương về cung, bảo em vẽ rồng, em lại vẽ một con cóc sần sùi. Vua bảo vẽ phượng, em vẽ một con gà trụi lông.

Vua giận, giữ em lại rồi giật lấy cây bút tự vẽ. Vua vẽ núi vàng, hoá ra núi đá. Vua vẽ thỏi vàng, hoá ra một con rắn to, vua sợ hết hồn vứt bút.

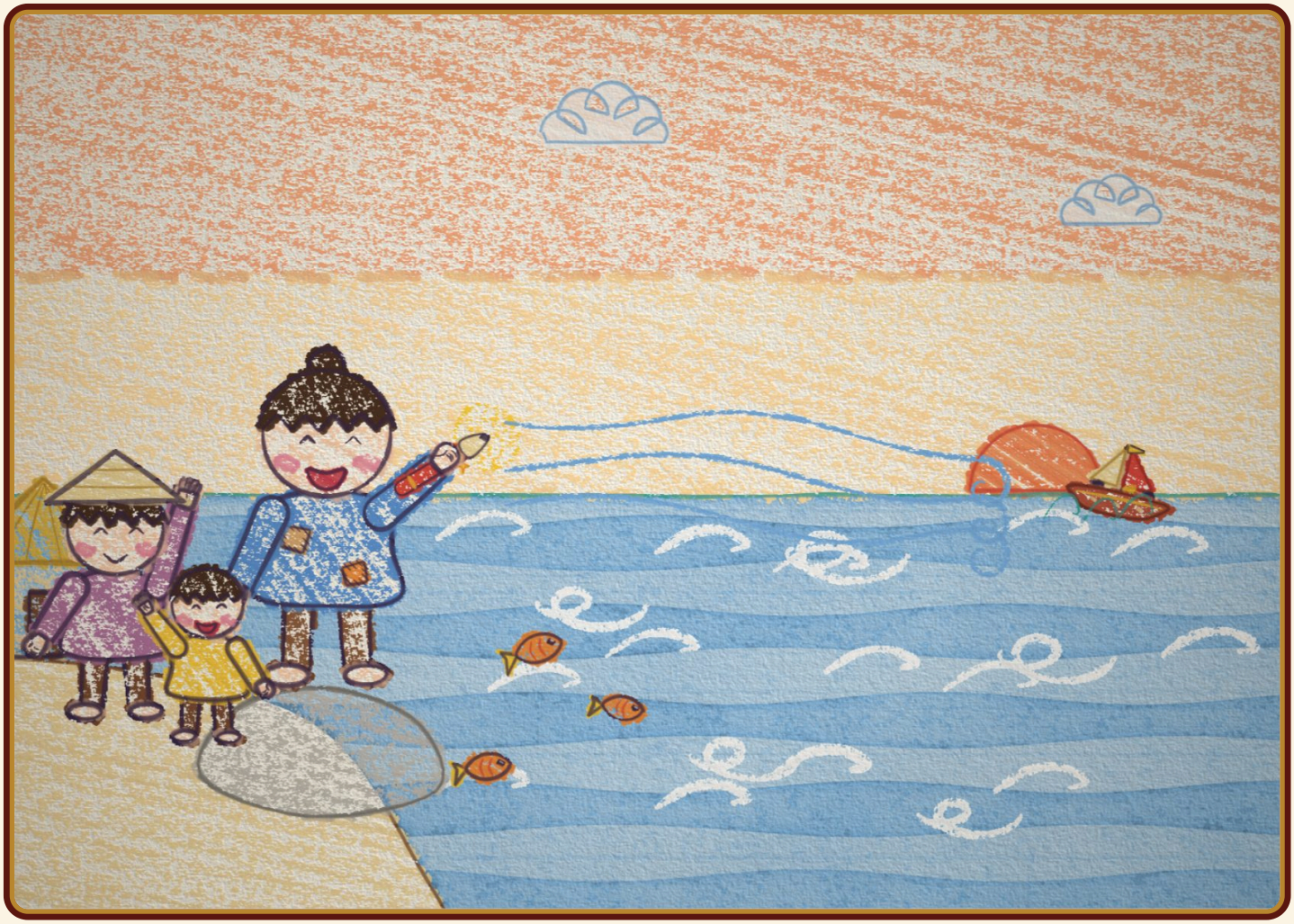

Biển và gió

Vua đành ngọt ngào nhờ Mã Lương vẽ biển. Em vẽ biển xanh, vẽ đàn cá, rồi vẽ một chiếc thuyền buồm thật lớn. Vua và các quan lên thuyền ra khơi.

Mã Lương vẽ thêm gió. Gió mỗi lúc một to, sóng lớn ập tới, cuốn chiếc thuyền của vua tham lam ra tận ngoài khơi xa. Từ đó, không ai còn thấy vua nữa.

Còn Mã Lương trở về với bà con nghèo, dùng cây bút thần vẽ giúp mọi người.

Ý nghĩa truyện

Tài năng dùng để giúp người nghèo khó, không phục vụ kẻ tham lam; lòng tham thì chẳng được gì.

Đố vui

1. Lúc chưa có bút, Mã Lương vẽ bằng gì?
   A. Lấy phấn viết lên bảng B. Lấy que vạch xuống đất, xuống đá C. Lấy than vẽ lê
2. Ai đã đưa cây bút thần cho Mã Lương trong giấc mơ?
   A. Một cụ già tóc bạc phơ B. Một bà tiên áo trắng C. Một chú chim xanh
3. Mã Lương vẽ gì cho người nghèo trong làng?
   A. Vàng và bạc B. Nhà to và ngựa quý C. Cày và cuốc
4. Bị phú ông nhốt trong chuồng ngựa, Mã Lương thoát ra bằng cách nào?
   A. Đào một cái hang chui ra B. Vẽ cái thang trèo ra rồi vẽ ngựa phi đi C. Nhờ đầy
5. Vua bảo vẽ rồng, Mã Lương lại vẽ con gì?
   A. Một con cóc sần sùi B. Một con mèo mướp C. Một con cá vàng

Hết

Nghe truyện có lời đọc, xem tranh động và chơi đố vui miễn phí tại **truyentranhcotich.io.vn**

Đáp án: 1B · 2A · 3C · 4B · 5A