Ngụ ngôn

Câu chuyện bó đũa

Tranh Sáp màu



Tranh minh hoạ được thực hiện bởi

truyentranhcotich.io.vn

Nghe truyện có lời đọc, xem tranh động và chơi đố vui miễn phí tại
truyentranhcotich.io.vn



Anh em hay cãi cọ

Câu chuyện bó đũa.

Ngày xưa, ở một gia đình kia có mấy anh chị em. Lúc nhỏ, anh em rất hoà thuận.

Khi lớn lên, mỗi người một nhà, các con lại hay cãi cọ, va chạm nhau.

Thấy các con không thương yêu nhau, người cha rất buồn phiền.

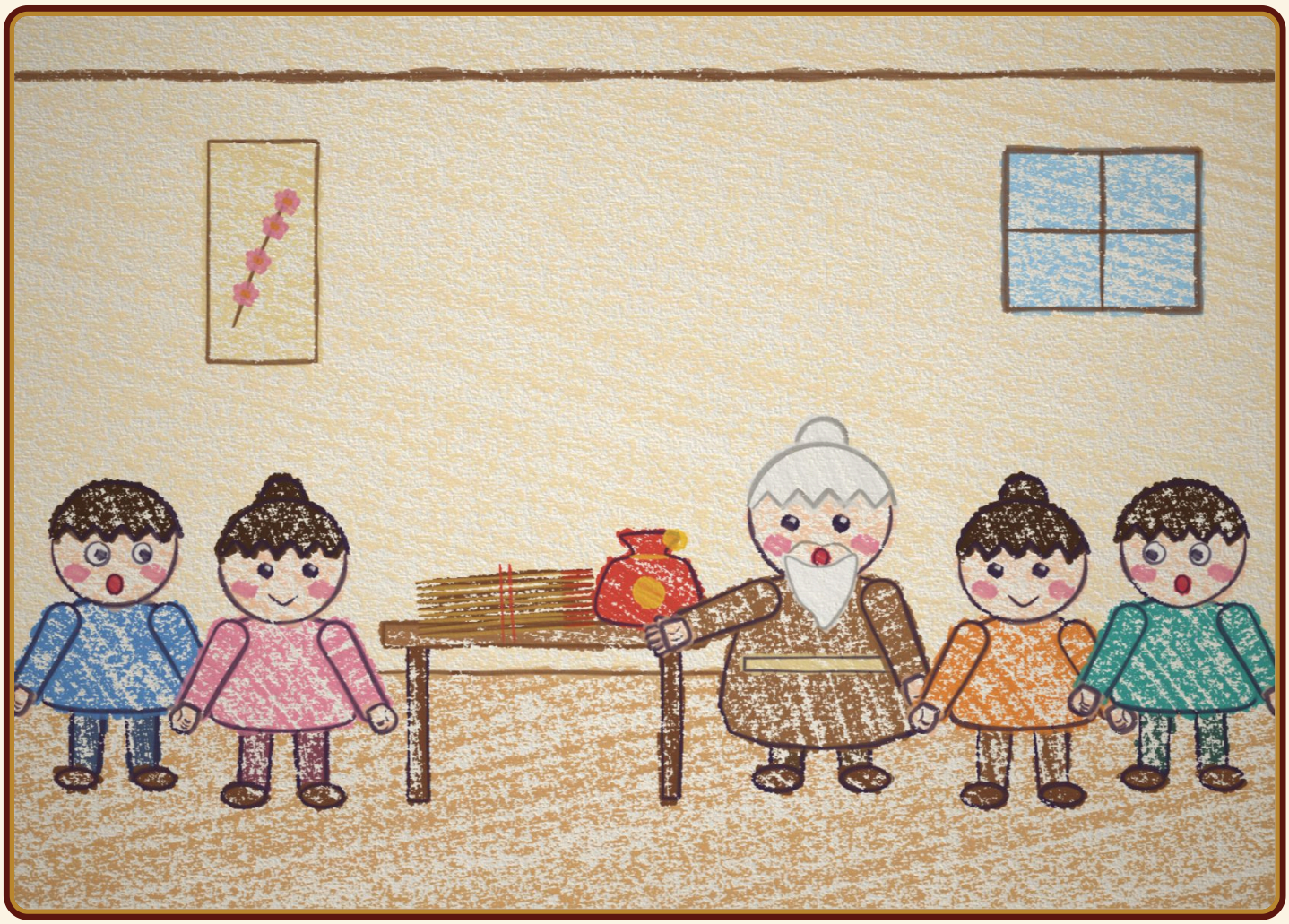

Bó đũa và túi tiền

Một hôm, người cha đặt một bó đũa và một túi tiền lên bàn, rồi gọi các con, cả trai, gái, dâu, rể lại.

Ông bảo:

“Ai bẻ gãy được bó đũa này thì cha thưởng cho túi tiền.”



Không ai bẻ nổi

Truyện được trình bày bởi truyentranhcotich.io.vn.

Các con lần lượt cầm bó đũa lên bẻ. Ai cũng cố hết sức, đỏ cả mặt, mà bó đũa vẫn không gãy.

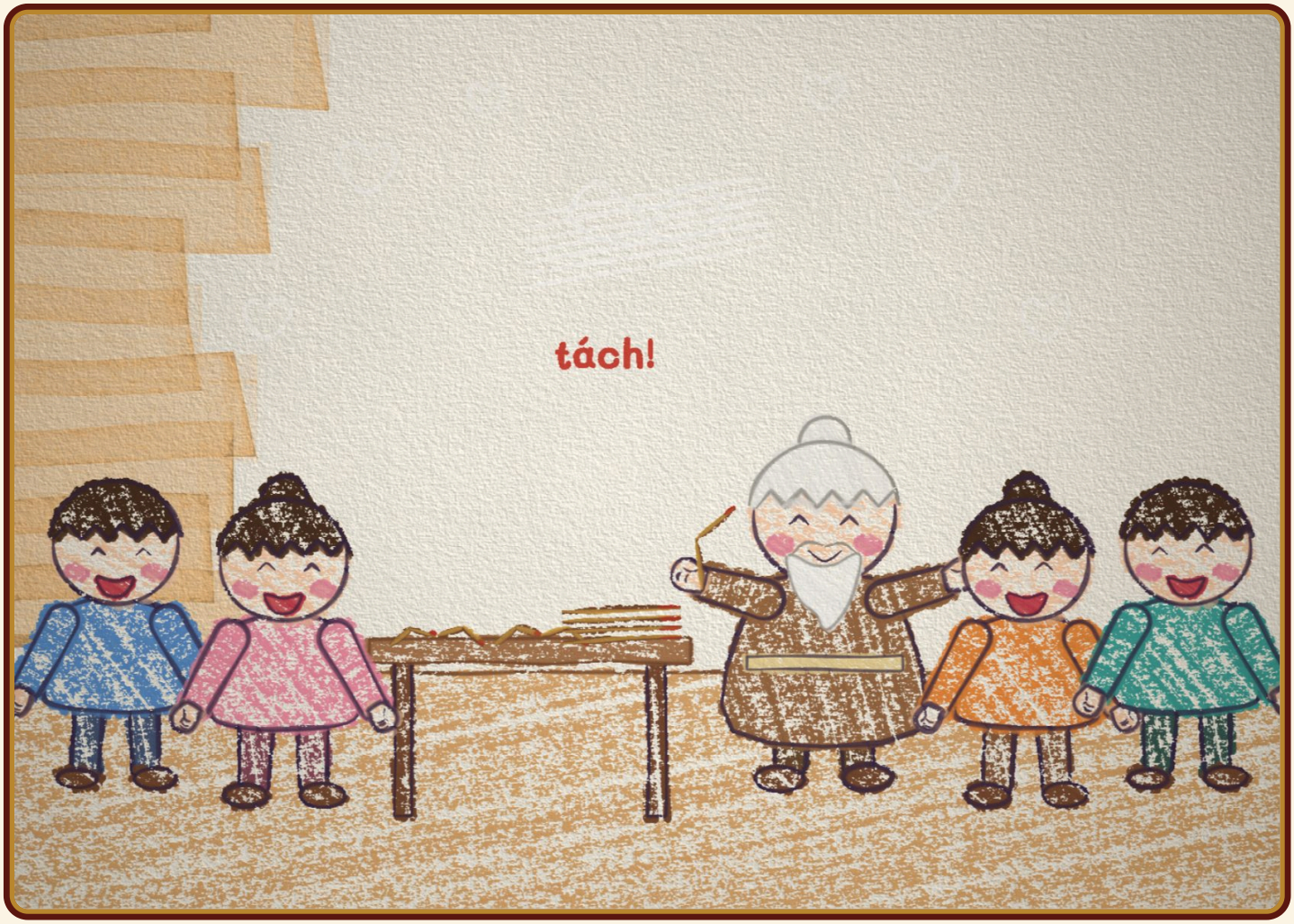

Bẻ từng chiếc

Người cha bèn cởi bó đũa ra, rồi thong thả bẻ gãy từng chiếc một cách dễ dàng.

Thấy vậy, các con cùng nói:

“Thưa cha, lấy từng chiếc mà bẻ thì có khó gì!”

Người cha liền bảo:

“Như thế là các con đều thấy rằng chia lẻ ra thì yếu, hợp lại thì mạnh. Vậy các con phải biết thương yêu, đùm bọc lẫn nhau. Có đoàn kết thì mới có sức mạnh.”

Ý nghĩa truyện

Anh chị em phải thương yêu, đùm bọc lẫn nhau; có đoàn kết thì mới có sức mạnh.

Đố vui

1. Khi lớn lên, các con trong nhà thế nào?
   A. Rất hoà thuận B. Hay cãi cọ, va chạm nhau C. Đi học ở xa
2. Người cha đặt gì lên bàn?
   A. Một bó đũa và một túi tiền B. Một mâm cơm C. Một chiếc bánh chưng
3. Ai bẻ gãy được bó đũa thì được thưởng gì?
   A. Một con trâu B. Một cây đàn C. Túi tiền
4. Người cha bẻ gãy đũa bằng cách nào?
   A. Đập bó đũa xuống đất B. Cởi bó ra, bẻ từng chiếc một C. Nhờ hàng xóm bẻ giú
5. Người cha muốn khuyên các con điều gì?
   A. Anh em phải thương yêu, đoàn kết với nhau B. Phải ăn thật nhiều C. Phải cất

Hết

Nghe truyện có lời đọc, xem tranh động và chơi đố vui miễn phí tại
truyentranhcotich.io.vn

Đáp án: 1B · 2A · 3C · 4B · 5A