Truyện cổ tích

Ba Lưỡi Rìu

Tranh khắc gỗ Đông Hồ



Tranh minh hoạ được thực hiện bởi

truyentranhcotich.io.vn

Nghe truyện có lời đọc, xem tranh động và chơi đố vui miễn phí tại
truyentranhcotich.io.vn



Lưỡi rìu rơi xuống sông

Truyện Ba lưỡi rìu.

Ngày xửa ngày xưa, có một chàng tiều phu nghèo, cha mẹ mất sớm. Gia tài của chàng chỉ có một chiếc rìu sắt để ngày ngày đốn củi kiếm sống.

Một hôm, chàng đang đốn củi bên bờ sông thì cán rìu bị gãy. Lưỡi rìu văng ra, rơi tõm xuống dòng sông sâu.



Lưỡi rìu vàng

Mất lưỡi rìu rồi, chàng biết lấy gì mà sống? Chàng ngồi bên bờ sông, buồn lắm, nước mắt cứ rơi.

Bỗng một cụ già râu tóc bạc phơ hiện ra, hỏi vì sao chàng khóc. Nghe chàng kể, cụ bảo sẽ vớt lưỡi rìu giúp chàng.

Cụ lặn xuống sông, lát sau nhô lên, tay cầm một lưỡi rìu bằng vàng sáng lấp lánh, rồi hỏi:

“Lưỡi rìu này có phải của con không?”

Chàng tiều phu nhìn kĩ rồi thật thà đáp:

“Thưa cụ, lưỡi rìu này không phải của con.”



Lưỡi rìu bạc

Truyện được trình bày bởi truyentranhcotich.io.vn.

Cụ già lại lặn xuống sông lần nữa. Lần này, cụ đưa lên một lưỡi rìu bằng bạc trắng sáng loáng, rồi hỏi:

“Còn lưỡi rìu bạc này, có phải của con không?”

Chàng tiều phu lắc đầu, lễ phép thưa:

“Thưa cụ, lưỡi rìu này cũng không phải của con ạ.”

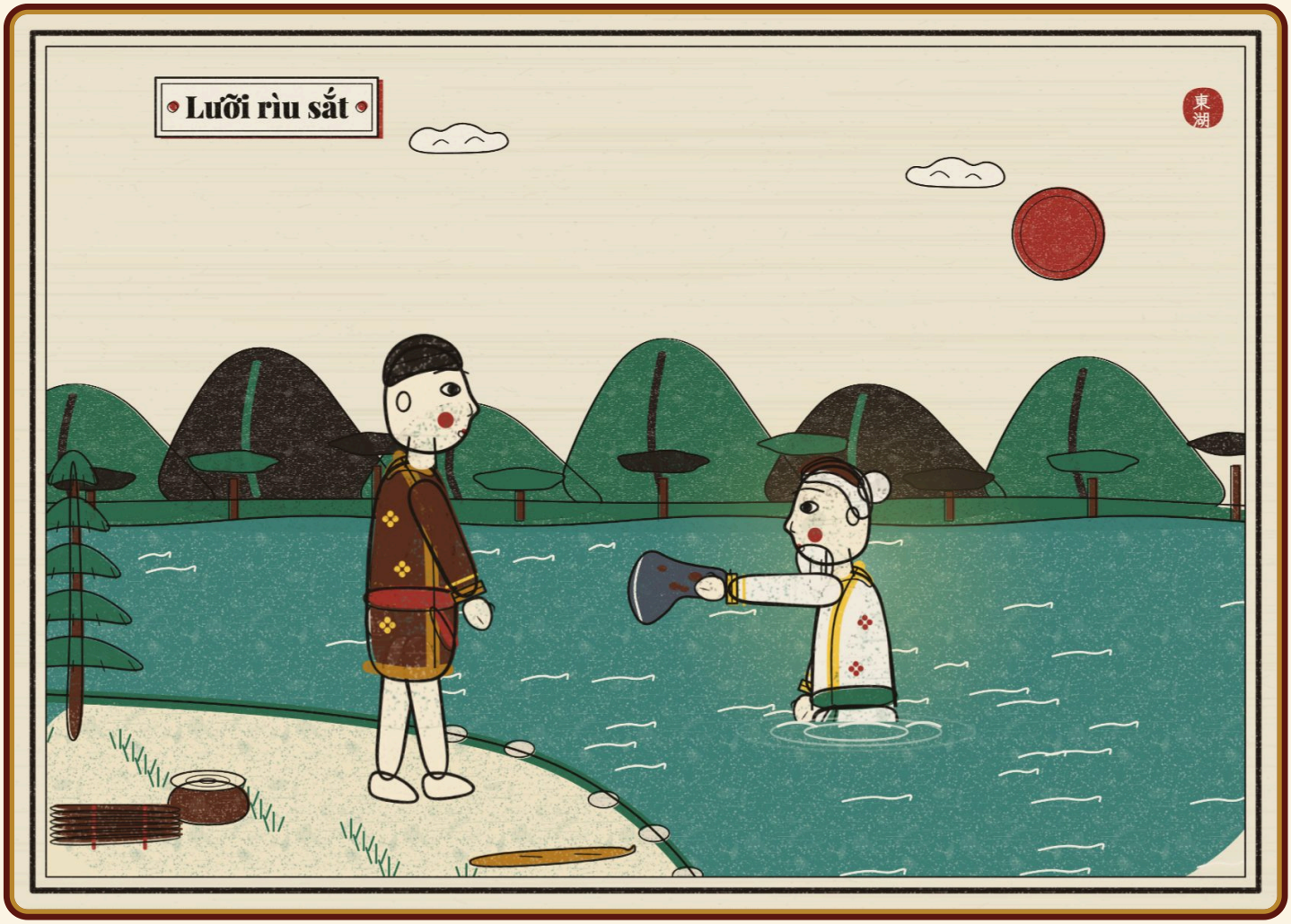

Lưỡi rìu sắt

Cụ già lặn xuống lần thứ ba, đưa lên một lưỡi rìu bằng sắt đã cũ, đen sạm.

Vừa trông thấy, chàng tiều phu mừng rỡ, đưa hai tay ra đón và reo lên:

“Đây mới đúng là lưỡi rìu của con! Con cảm ơn cụ!”



Phần thưởng của người thật thà

Cụ già mỉm cười, khen:

“Con là người thật thà, không tham của người khác. Ta tặng con cả ba lưỡi rìu này.”

Chàng tiều phu cúi đầu cảm ơn cụ. Nhờ thật thà, ngay thẳng, chàng đã được thưởng cả ba lưỡi rìu: vàng, bạc và sắt.

Ý nghĩa truyện

Sống thật thà, không tham của người khác thì sẽ được mọi người quý mến và giúp đỡ.

Đố vui

1. Chàng tiều phu làm nghề gì để kiếm sống?
   A. Đánh cá B. Đốn củi C. Đi cày ruộng
2. Vì sao lưỡi rìu của chàng rơi xuống sông?
   A. Vì cán rìu bị gãy B. Vì con cá đớp mất C. Vì chàng ném xuống sông
3. Lần thứ nhất, cụ già đưa lên lưỡi rìu bằng gì?
   A. Bằng sắt B. Bằng gỗ C. Bằng vàng
4. Chàng tiều phu nhận lưỡi rìu nào là của mình?
   A. Lưỡi rìu bằng vàng B. Lưỡi rìu bằng sắt C. Lưỡi rìu bằng bạc
5. Vì chàng thật thà, cụ già tặng chàng những gì?
   A. Cả ba lưỡi rìu B. Một con thuyền C. Một bao gạo

Hết

Nghe truyện có lời đọc, xem tranh động và chơi đố vui miễn phí tại
truyentranhcotich.io.vn

Đáp án: 1B · 2A · 3C · 4B · 5A